



Fechamento Mercado em: 23/06/2016

ICE:	CONTRACT	CHANGE	SETTLE
	KCU6 - SEPTEMBER 2016	-	142,90
	KCZ6 - DECEMBER 2016	-	145,55
	KCH7 - MARCH 2017	-	148,05
	KCK7 - MAY 2017	-	149,45
	KCN7 - JULY 2017	-	150,65

SPREAD: ICE (CTS/LB)	
-2,65	September/December
-2,50	December/March
-1,40	March/May
-1,20	May/July
-7,75	September/July

BM&F:	CONTRACT	CHANGE	SETTLE
	ICFU16 - SEPTEMBER 2016	-	169,80
	ICFZ16 - DECEMBER 2016	-	170,75

ARBITRAGEM: ICE/BM&F (CTS/LB)	
-14,54	September/September
-16,47	December/December

DOLAR:	CONTRACT	CHANGE	SETTLE
	DOL COM - DOLAR COMERCIAL	-	3,3450

1 MINUTO NO CAFÉ

Café: Safras estima colheita 2016/17 no Brasil em 41% até 21/06

A colheita de café da safra brasileira 2016/17 foi indicada em 41% até 21 de junho. O número faz parte do levantamento semanal de SAFRAS & Mercado para a evolução da colheita da safra. Tomando por base a última estimativa de SAFRAS para a produção de café do Brasil em 2016/17, de 56,4 milhões de sacas de 60 quilos, é apontado que foram colhidas 23,24 milhões de sacas até o dia 21. A colheita evoluiu 7 pontos percentuais em relação à semana anterior.

A colheita está ligeiramente atrasada em relação a igual período do ano passado, quando 42% da colheita estava realizada. Mas, a colheita está levemente adiantada contra a média dos últimos cinco anos, que aponta 36% para o período. Segundo o analista de SAFRAS & Mercado, Gil Barabach, sem chuva, a colheita de café voltou a andar em bom ritmo no Brasil. Além da retirada do café dos pés, o clima mais seco também ajudou na secagem do grão. E isso tende a favorecer o aparecimento de mais café novo nas praças de comercialização ao longo das próximas semanas. "A recente alta nos preços do café é um estímulo para o produtor acelerar o processo de secagem e beneficiamento", diz o analista.

Fonte: Safras & Mercado

FISICO: BASE DE MERCADO PRATICADA POR COMPRADORES - IDEIA	
PADRÃO 0 - CEREJA	R\$ 570,00
PADRÃO 1A - FC CERRADO	R\$ 530,00
PADRÃO 1B - FC SOUTH OF MINAS	R\$ 500,00
PADRÃO 2 - GOOD CUP DURO	R\$ 480,00
PADRÃO 3 - GOOD CUP 2 RIADAS	R\$ 450,00
PADRÃO 4 - DURO RIADO RIO (7/21)	R\$ 430,00
PADRÃO 5 - RIO	R\$ 410,00
PADRÃO 6A - CONSUMO 600 DEF DURO	R\$ 410,00
PADRÃO 6B - CONSUMO 600 DEF DURO RIADO RIO	R\$ 390,00

Obs: Base de mercado para cafés com 25% de Peneira 17 e acima e com até 20% de catação (max de 0,5% de impureza), exceto padrão 6A e 6B.

FOB:	QUALIDADE	REPOSIÇÃO	JULY/DEC
NET SELLER	NY 2/3 17/18 FC CERRADO	8	-
	NY 2/3 15/16 FC CERRADO	3	-
	NY 2/3 14/16 FC CERRADO	-2	-
	NY 2/3 17/18 FC SOUTH OF MINAS	-3	-
	NY 2/3 14/16 FC SOUTH OF MINAS	-10	-
	NY 2/3 17/18 GOOD CUP	-11	-
	NY 3/4 14/16 GOOD CUP	-16	-
	NY 2/3 17/18 GOOD CUP 2 RIOY CUPS	-19	-
	NY 3/4 14/16 GOOD CUP 2 RIOY CUPS	-24	-
	NY 5/6 13UP 300 DEF COB GRINDERS	-30	-
	NY 5/6 12UP 350 DEF COB GRINDERS	-35	-
	NY 2/3 17/18 RIO MINAS (US\$ / 50 KGS)	125	-
	NY 2/3 15/16 RIO MINAS (US\$ / 50 KGS)	120	-

Obs: Fob contra níveis de reposição de mercado físico mencionados acima.

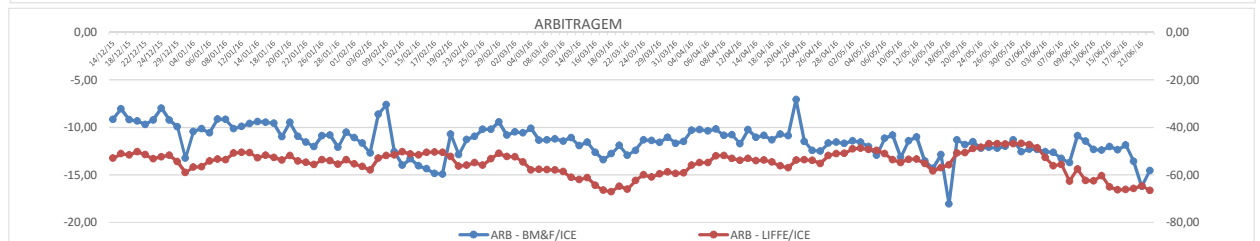
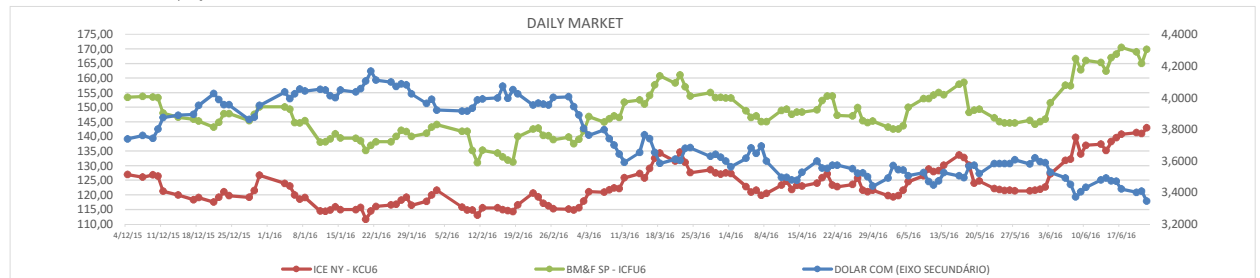

COLABORADORES	ASSUNTOS	SKYPE	TELEFONE FIXO	CEL. / WHAT'S UP	CEL. ADICIONAL
ALBERT MIRANDA PAIVA	COMERCIAL	-	+55 35 3015 5500/+55 35 3214 4379	+55 35 9 8722 3861	-
EDUARDO SOLAR	TRAFFIC/CLASSIFICAÇÃO	eduardo.solar.transporte	+55 35 3015 5500/+55 35 3214 4379	+55 35 9 9215 6140	-
JESSICA RIBEIRO VALERIO	ADMINISTRATIVO	mcc_adrielle	+55 35 3015 5500/+55 35 3214 4379	+55 35 9 8879 8923	-
JOSÉ ANTONIO DOS SANTOS MANGA	DIRETOR/QUALIDADE/COMERCIAL	mangajoao	+55 35 3015 5500/+55 35 3214 4379	+55 35 9 8433 3280	+55 35 9 8879 9169
KELLY APARECIDA FERREIRA	CERTIFICAÇÕES	kelly-ferreira1	+55 35 3015 5500/+55 35 3214 4379	+55 35 9 8817 9837	-
LEONARDO SERGIO SOARES	DIRETOR/ADMINISTRATIVO/FINANCEIRO	lss_b2	+55 35 3015 5500/+55 35 3214 4379	+55 35 9 8893 9033	+55 35 9 8722 3328
MARCO ANTONIO SMARGIASSI	TRADING/TRAFFIC	marco.gxp	+55 35 3015 5500/+55 35 3214 4379	+55 35 9 8845 2008	-
MARCOS EDUARDO CLAUDINO	COMERCIAL	marcos.claudino_mangacoffee	+55 35 3015 5500/+55 35 3214 4379	+55 35 9 8898 8100	+55 35 9 8879 9171
SANDRA GOMES	CLASSIFICAÇÃO	sandra.gomes_mangacoffee	+55 35 3015 5500/+55 35 3214 4379	+55 35 9 8834 5601	+55 35 9 8705 7164
THALES SARTO	EMBARQUE	-	+55 35 3015 5500/+55 35 3214 4379	+55 35 9 8879 8923	+55 35 9 8868 2541
WALLAFE VITOR TAVARES	EMBARQUE	-	+55 35 3015 5500/+55 35 3214 4379	+55 35 9 88398466	+55 35 9 9215 0026

Manga Coffee Corporation: Respeito, Segurança, Qualidade!
 Faça-nos uma visita. Será um imenso prazer mostra-los nossos projetos e conhecer suas necessidades!
 Venha tomar um café conosco! Aguardamos vocês!