



Market closed on		July 5, 2017	
ICE:	CONTRACT	SETTLE	
	KCU7	130,00	
	KCZ7	133,40	
	KCH8	136,80	
	KCK8	139,10	
	KCN8	141,30	

BM&F:		SETTLE	
	ICFU7	154,75	
	ICFZ7	159,80	

DOL:		SETTLE	
	DOL COM - DOLAR COMMERCIAL	3,2950	

MARKET		PRICE IDEAS FROM BUYERS	
	PADRÃO 0 - CEREJA	R\$ 490,00	
	PADRÃO 1A - FC CERRADO	R\$ 480,00	
	PADRÃO 1B - FC SOUTH OF MINAS	R\$ 470,00	
	PADRÃO 2 - GOOD CUP DURO	R\$ 460,00	
	PADRÃO 3 - GOOD CUP 2 RIADAS	R\$ 450,00	
	PADRÃO 4 - DURO RIADO RIO (7/2/1)	R\$ 440,00	
	PADRÃO 5 - RIO	R\$ 430,00	
	PADRÃO 6A - CONSUMO 600 DEF DURO	R\$ 420,00	
	PADRÃO 6B - CONSUMO 600 DEF DURO RIADC	R\$ 400,00	

Note: Standar qualities considering 25% of screen 17/18 and 20% of leakage (maximum of 0,5% of impurity), except quality 6A and 6B.

FOB:		AUGUST/FEBRUARY	
NET SELLER	QUALITY - CONSIDERING THE STRING		
	NY 2/3 17/18 FC CERRADO	1	
	NY 2/3 15/16 FC CERRADO	-3	
	NY 2/3 14/16 FC CERRADO	-7	
	NY 2/3 17/18 FC SOUTH OF MINAS	-5	
	NY 2/3 14/16 FC SOUTH OF MINAS	-10	
	NY 2/3 17/18 GOOD CUP	-8	
	NY 3/4 14/16 GOOD CUP	-13	
	NY 2/3 17/18 GOOD CUP 2 RIOY CUPS	-10	
	NY 3/4 14/16 GOOD CUP 2 RIOY CUPS	-15	
	NY 5/6 13UP 300 DEF COB GRINDERS	-17	
	NY 5/6 12UP 350 DEF COB GRINDERS	-22	
	NY 3 17/18 RM (USS / 50 KGS)	133	
	NY 4 15/16 RM (USS / 50 KGS)	131	
	NY 4 14/16 RM (USS / 50 KGS)	128	

Obs: Fob ideas considering price ideas from buyers (Simple exercise).

SPREAD: ICE (CTS/LB)	
-3,40	July/September
-3,40	September/December
-2,30	December/March
-2,20	March/May
-11,30	July/May

ARBITRAGEM: ICE/BM&F (CTS/LB)	
-13,01	September/September
12,60	December/December

1 Minuto no café - Café: Safra 2017/18 apresenta granação menor que o esperado com avanço da colheita no Brasil

As primeiras amostras de café arábica da safra 2017/18 que chegam ao mercado, conforme avança a colheita, têm apresentado granação menor que o esperado. O cenário é bem parecido com o visto na temporada 2015/16 e fica a dúvida dos produtores com o rendimento na hora de completar uma saca de 60 kg. Além disso, as exportações podem ser impactadas já que os grãos maiores são os mais demandados. Essa safra já é de bialidade negativa na maioria das regiões.

Em duas importantes cooperativas de café consultadas da região Sudeste, Cooxupé (Cooperativa Regional dos Cafeicultores em Guaxupé), em Guaxupé (MG), e Coocepec, em Franca (SP), as realidades em relação à granação da safra são bem parecidas, com baixo percentual de grãos peneira 16 acima e 17/18.

"De fato, a granação está menor nesta safra. Isso ocorreu devido ao verão que afetou diversas regiões no ano passado. Com a falta de chuva, o enchimento dos grãos foi comprometido. Praticamente todas as regiões tem apresentado essa situação, o Cerrado Mineiro talvez seja a mais afetada", disse o coordenador da área de classificação de café da Cooxupé, Luiz Evandro Ribeiro.

Na área de abrangência da cooperativa, segundo o especialista, a proporção de grãos peneira 17/18 está em 25%, o que corresponde a uma queda de 10 pontos percentuais em relação à média de anos anteriores. Já os peneira 16 acima representam 60% da produção recebida até o momento, a média gira em torno de 65% a 70%. "Enquanto as peneiras graúdas diminuíram, as menores aumentaram", afirma Ribeiro. As peneiras maiores são as mais demandadas para exportação.

A Cooxupé é a maior cooperativa de café do Brasil. Até o dia 1º de julho, a colheita dos seus cooperados estava em 35,02%, ou 2,38 milhões de sacas de 60 kg, já que se espera produção neste ano de 6,8 milhões de sacas de seus cooperados além do recebimento de 4,28 milhões de seus associados ao longo do ano.

Segundo Ribeiro, da Cooxupé, a granação menor não afeta necessariamente o rendimento na hora de encher uma saca, fator que sempre preocupa os produtores. "Normalmente, são usadas cerca de 40 kg de coco para dar de 20 a 27 kg de café beneficiado, o que depois dá cerca de três sacos para dar 60 kg [volume de uma saca de café]. Acredito que a média neste ano fique entre 20 kg e 25 kg beneficiados, o que é uma safra até que normal, nada de excepcional", diz.

Na região de abrangência da Coocepec, a proporção de grãos peneira 17/18 está em 25% considerando a produção recebida até o momento, quando a média de outros anos aponta para 30% a 35%. A cooperativa estima produção de 1,10 milhão de sacas nesta safra 2017/18 de seus cooperados devido à bialidade negativa. No ciclo anterior, foram recebidas 1,65 milhão de sacas.

De acordo com o gerente de classificação e comercialização de café da Coocepec, Jandir de Castro Filho, a granação dos cafés pode ter certo impacto nas exportações. "Se a empresa vende para exportação o café como graúdo, tem que cumprir e agora com essa dificuldade, pode haver problemas", afirma.

A Conab (Companhia Nacional de Abastecimento) estima que a produção de café no Brasil neste ano seja de 45,56 milhões de sacas de 60 kg do produto beneficiado, somadas as espécies arábica e conilon.

Por: Jhonatas Simião
Fonte: Notícias Agrícolas

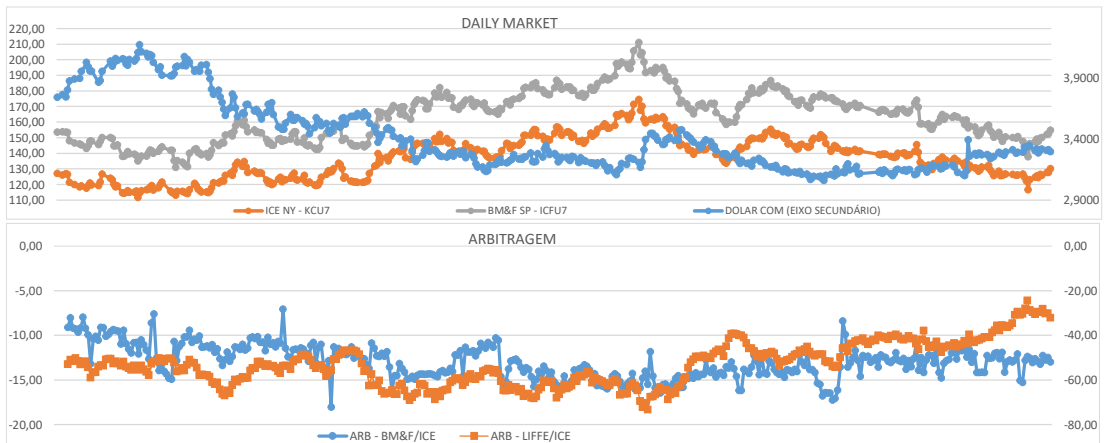

COLABORADORES	ASSUNTOS	SKYPE	TELEFONE FIXO	CEL. / WHAT'S UP	CEL. ADICIONAL
ALBERT MIRANDA PAIVA	COMERCIAL	-	-55 35 3015 5500/+55 35 3214 437	+55 35 9 8722 3861	-
EDUARDO SOLAR	TRAFFIC/CLASSIFICAÇÃO	eduardo.solar.transporte	-55 35 3015 5500/+55 35 3214 437	+55 35 9 9215 6140	-
JESSICA RIBEIRO VALERIO	ADMINISTRATIVO	mcc_adriele	-55 35 3015 5500/+55 35 3214 437	+55 35 9 8879 8923	-
JOSÉ ANTONIO DOS SANTOS MANGA	DIRETOR/QUALIDADE/COMERCIAL	mangajaoao	-55 35 3015 5500/+55 35 3214 437	+55 35 9 8433 3280	+55 35 9 8879 9169
KELLY APARECIDA FERREIRA	CERTIFICAÇÕES	kelly-ferreira1	-55 35 3015 5500/+55 35 3214 437	+55 35 9 8817 3837	-
LEONARDO SERGIO SOARES	DIRETOR/ADMINISTRATIVO/FINANCEIRO	iss_82	-55 35 3015 5500/+55 35 3214 437	+55 35 9 8893 9033	+55 35 9 8722 3328
MARCO ANTONIO SMARGIASSI	TRADING/TRAFFIC	marco.gnp	-55 35 3015 5500/+55 35 3214 437	+55 35 9 8845 2008	-
MARCOS EDUARDO CLAUDINO	COMERCIAL	marcos.claudino_mangacoffee	-55 35 3015 5500/+55 35 3214 437	+55 35 9 8998 8100	+55 35 9 8879 9171
SANDRA GOMES	CLASSIFICAÇÃO	sandra.gomes_mangacoffee	-55 35 3015 5500/+55 35 3214 437	+55 35 9 8834 5601	+55 35 9 8705 7164
THALES SARTO	EMBARQUE	-	-55 35 3015 5500/+55 35 3214 437	+55 35 9 8879 8923	+55 35 9 8868 2541
WALLAFE VITOR TAVARES	EMBARQUE	-	-55 35 3015 5500/+55 35 3214 437	+55 35 9 88398466	+55 35 9 9215 0026

Manga Coffee Corporation: Respect, Security and Quality!
Come and make us a visit. It will be a pleasure show you our projects and know your necessities!
Lets drink a cup of coffee! Await you!