



Market closed on July 6, 2017

ICE: CONTRACT	SETTLE
KCU7	129,10
KCZ7	132,60
KCH8	136,05
KCK8	138,35
KCN8	140,55

BM&F: CONTRACT	SETTLE
ICFU7	153,10
ICFZ7	159,00

DOL: CONTRACT	SETTLE
DOL COM - DOLAR COMMERCIAL	3.3010

MARKET	PRICE IDEAS FROM BUYERS
PADRÃO 0 - CEREJA	R\$ 490,00
PADRÃO 1A - FC CERRADO	R\$ 480,00
PADRÃO 1B - FC SOUTH OF MINAS	R\$ 470,00
PADRÃO 2 - GOOD CUP DURO	R\$ 460,00
PADRÃO 3 - GOOD CUP 2 RIADAS	R\$ 450,00
PADRÃO 4 - DURO RIADO RIO (7/2/1)	R\$ 440,00
PADRÃO 5 - RIO	R\$ 430,00
PADRÃO 6A - CONSUMO 600 DEF DURO	R\$ 420,00
PADRÃO 6B - CONSUMO 600 DEF DURO RIADC	R\$ 400,00

Note: Standar qualities considering 25% of screen 17/18 and 20% of leakage (maximum of 0,5% of impurity), except quality 6A and 6B.

FOB: QUALITY - CONSIDERING THE STRING	AUGUST/FEBRUARY
NET SELLER NY 2/3 17/18 FC CERRADO	2
NY 2/3 15/16 FC CERRADO	-2
NY 2/3 14/16 FC CERRADO	-6
NY 2/3 17/18 FC SOUTH OF MINAS	-4
NY 2/3 14/16 FC SOUTH OF MINAS	-9
NY 2/3 17/18 GOOD CUP	-7
NY 3/4 14/16 GOOD CUP	-12
NY 2/3 17/18 GOOD CUP 2 RIOY CUPS	-10
NY 3/4 14/16 GOOD CUP 2 RIOY CUPS	-15
NY 5/6 13UP 300 DEF COB GRINDERS	-17
NY 5/6 12UP 350 DEF COB GRINDERS	-22
NY 3 17/18 RM (USS / 50 KGS)	133
NY 4 15/16 RM (USS / 50 KGS)	131
NY 4 14/16 RM (USS / 50 KGS)	128

Obs: Fob ideas considering price ideas from buyers (Simple exercise).

SPREAD: ICE (CTS/LB)	
-3,50	July/September
-3,45	September/December
-2,30	December/March
-2,20	March/May
-11,45	July/May

ARBITRAGEM: ICE/BM&F (CTS/LB)	
-13,36	September/September
-12,40	December/December

1 Minuto no café

Café arábica fecha em baixa na sessão desta 5ª na Bolsa de Nova York após altas seguidas

Em um processo natural de ajustes, as cotações futuras do café arábica na Bolsa de Nova York (ICE Futures US) fecharam a sessão desta quinta-feira (6) com baixa de pouco menos de 100 pontos nos principais vencimentos. Nas últimas duas sessões, o mercado avançou e chegou a testar os patamares mais altos desde junho diante das preocupações com o frio no Brasil e com rolagens de posição.

O contrato julho/17 fechou a sessão cotado a 126,75 cents/lb com queda de 90 pontos, o setembro/17, referência de mercado, registrou 129,15 cents/lb com avanço de 85 pontos. Já o vencimento dezembro/17 encerrou o dia com 132,60 cents/lb e desvalorização de 80 pontos e o março/18, mais distante, caiu 75 pontos, fechando a 136,05 cents/lb.

Mercado do café

Nos últimos dias, o frio no Brasil repercutiu bastante entre os operadores no terminal externo diante da possibilidade de prejuízos às lavouras de café do país que estão em plena colheita. Geadas neste momento seriam também prejudiciais ao próximo ciclo produtivo. No entanto, ajustes técnicos acabaram prevalecendo na sessão desta quinta.

"O clima no Brasil tem sido frio e as áreas produtoras mantiveram-se esquivadas de problemas na semana passada, quando uma massa de ar muito fria ficou no mar", disse em relatório o analista de mercado e vice-presidente da Price Futures Group, Jack Scoville. "Os preços agora pareando perto de algumas áreas de resistência chave de curto prazo. Não há ainda nenhum interesse real na compra pela indústria e também há as ideias de que os estoques estão grandes nos países de origem", acrescenta.

De acordo com estimativa da consultoria Safras & Mercado, a colheita de café da safra brasileira 2017/18 foi indicada em 50% até 4 de julho. Na semana anterior os trabalhos estavam em 44%. Levando em conta a estimativa da Safras de produção de café do Brasil em 2017 de 51,1 milhões de sacas de 60 kg, já foram colhidas 25,68 milhões de sacas.

Leia

Previsões da Climatempo apontam que o clima deve ficar mais quente ao longo da semana em praticamente todas as origens produtoras com o afastamento da massa de ar polar para mar. Em relação ao clima, Espírito Santo, Zona da Mata e Sul da Bahia podem ter chuvas fracas e o Paraná, São Paulo, Oeste e Sul de Minas Gerais terão tempo seco por certo período.

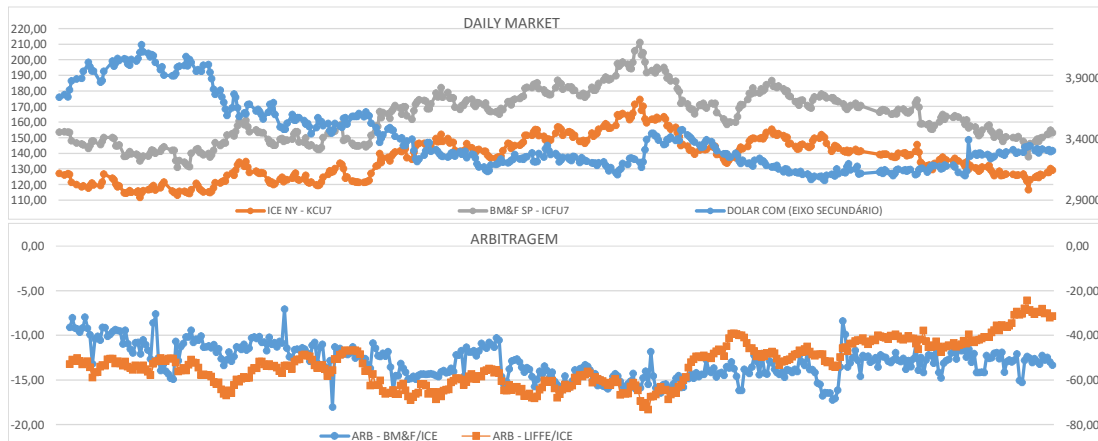

COLABORADORES	ASSUNTOS	SKYPE	TELEFONE FIXO	CEL. / WHAT'S UP	CEL. ADICIONAL
ALBERT MIRANDA PAIVA	COMERCIAL	-	-55 35 3015 5500/+55 35 3214 437	+55 35 9 8722 3861	-
EDUARDO SOLAR	TRAFFIC/CLASSIFICAÇÃO	eduardo.solar.transporte	-55 35 3015 5500/+55 35 3214 437	+55 35 9 9215 6140	-
JESSICA RIBEIRO VALERIO	ADMINISTRATIVO	mcc_adrielle	-55 35 3015 5500/+55 35 3214 437	+55 35 9 8879 8923	-
JOSÉ ANTONIO DOS SANTOS MANGA	DIRETOR/QUALIDADE/COMERCIAL	mangajoaio	-55 35 3015 5500/+55 35 3214 437	+55 35 9 8433 3280	+55 35 9 8879 9169
KELLY APARECIDA FERREIRA	CERTIFICAÇÕES	kelly-ferreira1	-55 35 3015 5500/+55 35 3214 437	+55 35 9 8817 3837	-
LEONARDO SERGIO SOARES	DIRETOR/ADMINISTRATIVO/FINANCEIRO	lss_82	-55 35 3015 5500/+55 35 3214 437	+55 35 9 8893 9033	+55 35 9 8722 3328
MARCO ANTONIO SMARGIASSI	TRADING/TRAFFIC	marco.gnp	-55 35 3015 5500/+55 35 3214 437	+55 35 9 8845 2008	-
MARCOS EDUARDO CLAUDINO	COMERCIAL	marcos.claudino_mangacoffee	-55 35 3015 5500/+55 35 3214 437	+55 35 9 8998 8100	+55 35 9 8879 9171
SANDRA GOMES	CLASSIFICAÇÃO	sandra.gomes_mangacoffee	-55 35 3015 5500/+55 35 3214 437	+55 35 9 8834 5601	+55 35 9 8705 7164
THALES SARTO	EMBARQUE	-	-55 35 3015 5500/+55 35 3214 437	+55 35 9 8879 8923	+55 35 9 8868 2541
WALLAFE VITOR TAVARES	EMBARQUE	-	-55 35 3015 5500/+55 35 3214 437	+55 35 9 8838466	+55 35 9 9215 0026

Manga Coffee Corporation: Respect, Security and Quality!
Come and make us a visit. It will be a pleasure show you our projects and know your necessities!
Lets drink a cup of coffee! Await you!