



Market closed on		July 10, 2017
ICE:	CONTRACT	SETTLE
	KCU7	128,60
	KCZ7	132,15
	KCH8	135,55
	KCK8	137,85
	KCN8	140,05

SPREAD: ICE (CTS/LB)	
-3,55	July/September
-3,40	September/December
-2,30	December/March
-2,20	March/May
-11,45	July/May

BM&F:	CONTRACT	SETTLE
	ICFU7	153,00
	ICFZ7	158,45

ARBITRAGEM: ICE/BM&F (CTS/LB)	
-12,94	September/September
-12,37	December/December

DOL:	CONTRACT	SETTLE
	DOL COM - DOLAR COMMERCIAL	3,2610

MARKET:	PRICE IDEAS FROM BUYERS
	PADRÃO 0 - CEREJA R\$ 490,00
	PADRÃO 1A - FC CERRADO R\$ 480,00
	PADRÃO 1B - FC SOUTH OF MINAS R\$ 470,00
	PADRÃO 2 - GOOD CUP DURO R\$ 460,00
	PADRÃO 3 - GOOD CUP 2 RIADAS R\$ 450,00
	PADRÃO 4 - DURO RIADO RIO (7/2/1) R\$ 440,00
	PADRÃO 5 - RIO R\$ 430,00
	PADRÃO 6A - CONSUMO 600 DEF DURO R\$ 420,00
	PADRÃO 6B - CONSUMO 600 DEF DURO RIADC R\$ 400,00

Note: Standar qualities considering 25% of screen 17/18 and 20% of leakage (maximum of 0,5% of impurity), except quality 6A and 6B.

FOB:	QUALITY - CONSIDERING THE STRING	AUGUST/FEBRUARY
NET SELLER	NY 2/3 17/18 FC CERRADO	4
	NY 2/3 15/16 FC CERRADO	0
	NY 2/3 14/16 FC CERRADO	-4
	NY 2/3 17/18 FC SOUTH OF MINAS	-2
	NY 2/3 14/16 FC SOUTH OF MINAS	-7
	NY 2/3 17/18 GOOD CUP	-5
	NY 3/4 14/16 GOOD CUP	-10
	NY 2/3 17/18 GOOD CUP 2 RIOY CUPS	-8
	NY 3/4 14/16 GOOD CUP 2 RIOY CUPS	-13
	NY 5/6 13UP 300 DEF COB GRINDERS	-15
	NY 5/6 12UP 350 DEF COB GRINDERS	-20
	NY 3 17/18 RM (US\$ / 50 KGS)	134
	NY 4 15/16 RM (US\$ / 50 KGS)	131
	NY 4 14/16 RM (US\$ / 50 KGS)	129

Obs: Fob ideas considering price ideas from buyers (Simple exercise).

Café arábica completa terceira baixa seguida nesta 2ª na Bolsa de Nova York em ajustes

O mercado do café arábica na Bolsa de Nova York (ICE Futures US) encerrou a sessão desta segunda-feira (10) com leve queda e estendeu as perdas registradas nas últimas duas sessões em processo de ajustes ante os ganhos recentes registrados no mercado diante dos temores com o frio no Brasil. Ainda assim, as cotações seguem próximas do patamar de US\$ 1,30 por libra-peso.

O contrato julho/17 fechou a sessão cotado a 126,25 cents/lb com queda de 30 pontos, o setembro/17, referência de mercado, registrou 128,60 cents/lb com recuo de 30 pontos. Já o vencimento dezembro/17 encerrou o dia com 132,15 cents/lb e desvalorização de 25 pontos e o março/18, mais distante, caiu 25 pontos, fechando a 135,55 cents/lb.

De acordo com o analista de mercado e vice-presidente da Price Futures Group, Jack Scoville, a resistência do café em US\$ 1,30/lb em Nova York não foi quebrada no fim da semana passada, mas o mercado parece estar suscetível a rever esses níveis novamente. "A maioria dos comerciantes não fala sobre as alterações nos dados que possam aumentar os preços, mas o mercado caiu acidentalmente e deve continuar nessa correção. A possibilidade de mais um ano de produção menor dá suporte aos preços", afirma.

Apesar das quedas recentes, o mercado encerrou a semana passada com altas de mais de 2%, com o vencimento setembro/17 saindo de cerca de US\$ 1,25 por libra-peso para US\$ 1,30/lb. O frio no Brasil reacendeu o temor nos operadores de que geadas poderiam afetar a colheita deste ano e também a produção em 2018. "A maioria das previsões para o Brasil falam em temperaturas baixas, mas não tão frio para causar danos", explica Jack Scoville.

A OIC (Organização Internacional do Café) apontou razões de possível esperança alista para o mercado do café após a pressão recente. A Organização apontou fatores que os investidores possam levar em conta diante dos temores com geadas no Brasil, o principal país produtor de café, e também diante do surto de ferrugem em Honduras.

"No início de julho, porém, ainda há um risco residual de geada no Brasil, potencialmente afetando as perspectivas da próxima safra", disse a OIC que acrescentou que "possíveis surtos de ferrugem em países como Honduras podem intensificar preocupações com a oferta no mercado".

Mapas climáticos mostram que chuvas podem ser registradas nos próximos dias no Espírito Santo, Zona da Mata de Minas Gerais e Sul da Bahia. Já a temperatura deve continuar estável nas áreas produtoras e sem previsão de geadas. Nas outras áreas, o tempo continuará seco.

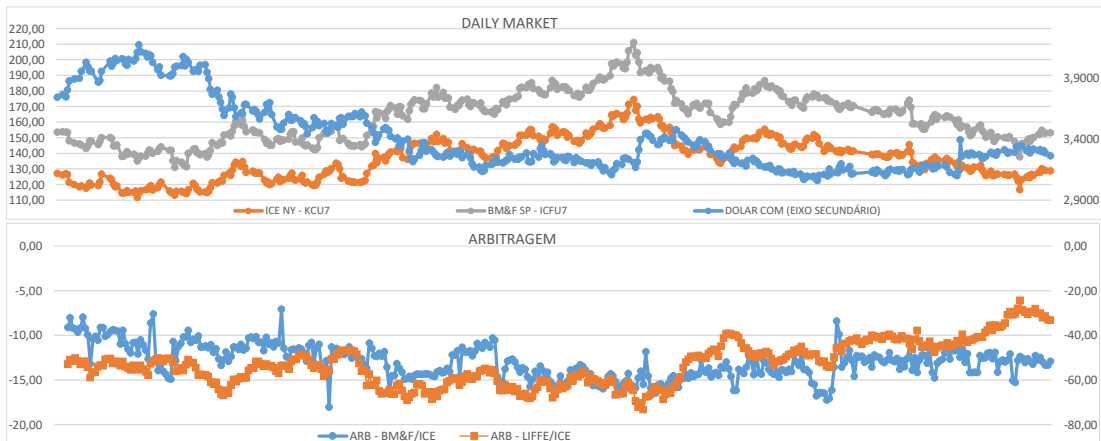

COLABORADORES	ASSUNTOS	SKYPE	TELEFONE FIXO	CEL. / WHAT'S UP	CEL. ADICIONAL
ALBERT MIRANDA PAIVA	COMERCIAL	-	-55 35 3015 5500/+55 35 3214 437	+55 35 9 8722 3861	-
EDUARDO SOLAR	TRAFFIC/CLASSIFICAÇÃO	eduardo.solar.transporte	-55 35 3015 5500/+55 35 3214 437	+55 35 9 9215 6140	-
JESSICA RIBEIRO VALERIO	ADMINISTRATIVO	mcc_adrielle	-55 35 3015 5500/+55 35 3214 437	+55 35 9 8879 8923	-
JOSÉ ANTONIO DOS SANTOS MANGA	DIRETOR/QUALIDADE/COMERCIAL	mangajoao	-55 35 3015 5500/+55 35 3214 437	+55 35 9 8433 3280	+55 35 9 8879 9169
KELLY APARECIDA FERREIRA	CERTIFICAÇÕES	kelly-ferreira1	-55 35 3015 5500/+55 35 3214 437	+55 35 9 8817 3837	-
LEONARDO SERGIO SOARES	DIRETOR/ADMINISTRATIVO/FINANCEIRO	lss_82	-55 35 3015 5500/+55 35 3214 437	+55 35 9 8893 9033	+55 35 9 8722 3328
MARCO ANTONIO SMARGIASSI	TRADING/TRAFFIC	marco.gnp	-55 35 3015 5500/+55 35 3214 437	+55 35 9 8845 2008	-
MARCOS EDUARDO CLAUDINO	COMERCIAL	marcos.claudino_mangacoffee	-55 35 3015 5500/+55 35 3214 437	+55 35 9 8898 8100	+55 35 9 8879 9171
SANDRA GOMES	CLASSIFICAÇÃO	sandra.gomes_mangacoffee	-55 35 3015 5500/+55 35 3214 437	+55 35 9 8834 5601	+55 35 9 8705 7164
THALES SARTO	EMBARQUE	-	-55 35 3015 5500/+55 35 3214 437	+55 35 9 8879 8923	+55 35 9 8868 2541
WALLAFE VITOR TAVARES	EMBARQUE	-	-55 35 3015 5500/+55 35 3214 437	+55 35 9 88398466	+55 35 9 9215 0026

Manga Coffee Corporation: Respect, Security and Quality!
Come and make us a visit. It will be a pleasure show you our projects and know your necessities!
Lets drink a cup of coffee! Await you!