



Market closed on		July 13, 2017
ICE:	CONTRACT	SETTLE
	KCU7	131,20
	KCZ7	134,80
	KCH8	138,25
	KCK8	140,45
	KCN8	142,65

BM&F:	CONTRACT	SETTLE
	ICFU7	155,40
	ICFZ7	161,20

DOL:	CONTRACT	SETTLE
	DOL COM - DOLAR COMMERCIAL	3,2100

MARKET:	PRICE IDEAS FROM BUYERS
	PADRÃO 0 - CEREJA R\$ 490,00
	PADRÃO 0 - FC CERRADO R\$ 480,00
	PADRÃO 1B - FC SOUTH OF MINAS R\$ 470,00
	PADRÃO 2 - GOOD CUP DURO R\$ 460,00
	PADRÃO 3 - GOOD CUP 2 RIADAS R\$ 450,00
	PADRÃO 4 - DURO RIADO RIO (7/2/1) R\$ 440,00
	PADRÃO 5 - RIO R\$ 430,00
	PADRÃO 6A - CONSUMO 600 DEF DURO R\$ 420,00
	PADRÃO 6B - CONSUMO 600 DEF DURO RIADC R\$ 400,00

Note: Standard qualities considering 25% of screen 17/18 and 20% of leakage (maximum of 0,5% of impurity), except quality 6A and 6B.

FOB:	QUALITY - CONSIDERING THE STRING	AUGUST/FEBRUARY
NET SELLER	NY 2/3 17/18 FC CERRADO	3
	NY 2/3 15/16 FC CERRADO	-1
	NY 2/3 14/16 FC CERRADO	-5
	NY 2/3 17/18 FC SOUTH OF MINAS	-3
	NY 2/3 14/16 FC SOUTH OF MINAS	-8
	NY 2/3 17/18 GOOD CUP	-6
	NY 3/4 14/16 GOOD CUP	-11
	NY 2/3 17/18 GOOD CUP 2 RIOY CUPS	-9
	NY 3/4 14/16 GOOD CUP 2 RIOY CUPS	-14
	NY 5/6 13UP 300 DEF COB GRINDERS	-16
	NY 5/6 12UP 350 DEF COB GRINDERS	-21
	NY 3 17/18 RM (US\$ / 50 KGS)	137
	NY 4 15/16 RM (US\$ / 50 KGS)	134
	NY 4 14/16 RM (US\$ / 50 KGS)	131

Obs: Fob ideas considering price ideas from buyers (Simple exercise).

SPREAD: ICE (CTS/LB)	
-3,60	July/September
-3,45	September/December
-2,20	December/March
-2,20	March/May
-11,45	July/May

ARBITRAGEM: ICE/BM&F (CTS/LB)	
-13,72	September/September
12,94	December/December

1 Minuto no café - Café: Exportações do Brasil no ano safra 2016/17 tem menor nível em cinco temporadas com impactos do clima na produção

As exportações de café do Brasil encerraram o ano safra 2016/17 (julho de 2016 a junho de 2017) nos níveis mais baixos em cinco temporadas, com cerca de 30 milhões de sacas de 60 kg embarcadas do grão. Os dados são dos dois principais órgãos que fazem esse levantamento ao longo do ano no país, o Cecatfé e a Secex, órgão do Ministério do Desenvolvimento, Indústria e Comércio Exterior. O clima desfavorável prejudicou a produção e, consequentemente, impactou as exportações, segundo os exportadores.

O Cecatfé (Conselho dos Exportadores de Café do Brasil) reportou na quarta-feira (12) que as exportações no último ano safra totalizaram 32,91 milhões de sacas, com receita cambial de US\$ 5,6 bilhões, que teve um acréscimo de 5% em relação ao período anterior. O café arábica foi destaque na balança e manteve o bom resultado de anos anteriores, sendo responsável por mais de 28,9 milhões de sacas exportadas, enquanto o robusta teve apenas 277,52 mil sacas embarcadas.

"Atingimos praticamente 33 milhões de sacas, um número que revela a influência dos fatores climáticos nos últimos dois anos, em especial na produção de cafés conilon", disse em nota o presidente do Cecatfé, Nelson Carvalho. "Se somarmos esse volume à cerca de 20 milhões de sacas para consumo interno, temos um total de 53 milhões de sacas de café brasileiro, o equivalente a um terço do consumo total mundial. Neste momento, nossa atenção se volta para a entrada da safra 2017/18, que deve recuperar a normalidade de performance do Brasil, principalmente ao longo dos próximos seis meses", acrescenta Carvalho.

A Conab (Companhia Nacional de Abastecimento) estimou em 2016 safra de café do Brasil em 51,37 milhões de sacas, 43,38 milhões de sacas de arábica e 7,98 milhões de conilon.

No ano safra 2016/17, os Estados Unidos mantiveram a liderança do consumo do café brasileiro com 6,43 milhões de sacas, correspondendo a 19,5% do total. Na sequência, a Alemanha aparece com 5,88 milhões de sacas, sendo 17,9%. A lista ainda conta com a Itália com 2,59 milhões de sacas (9,1%), Japão com 2,34 milhões de sacas (7,1%) e Bélgica com 1,96 milhões de sacas (5,9%). Destaca-se ainda no período o aumento das exportações de café para a Rússia (15,7%), Turquia (20,4%) e França (15,7%).

Os dados da Secex (Secretaria de Comércio Exterior), vinculada ao MDIC (Ministério do Desenvolvimento, Indústria e Comércio Exterior) são parecidos e apontam exportação de 30,78 milhões de sacas. É o menor volume já registrado desde a temporada 2012/13, quando foram embarcadas 27,25 milhões de sacas. Somado aos fatores climáticos, apontados por Nelson Carvalho, que afetaram a produção do Brasil, vale destacar que os estoques privados do Brasil estão baixos. A Conab divulgou também ontem que o armazenamento privado estava em 9,86 milhões de sacas em 31 de março de 2017, final da safra 2016. O número representa uma queda de 27,4% em relação ao período do ano safra anterior.

Os estoques da variedade arábica são os menores desde 2012, quando somaram 7,7 milhões de sacas. Somadas, arábica e conilon, os estoques finais são os menores em cinco anos.

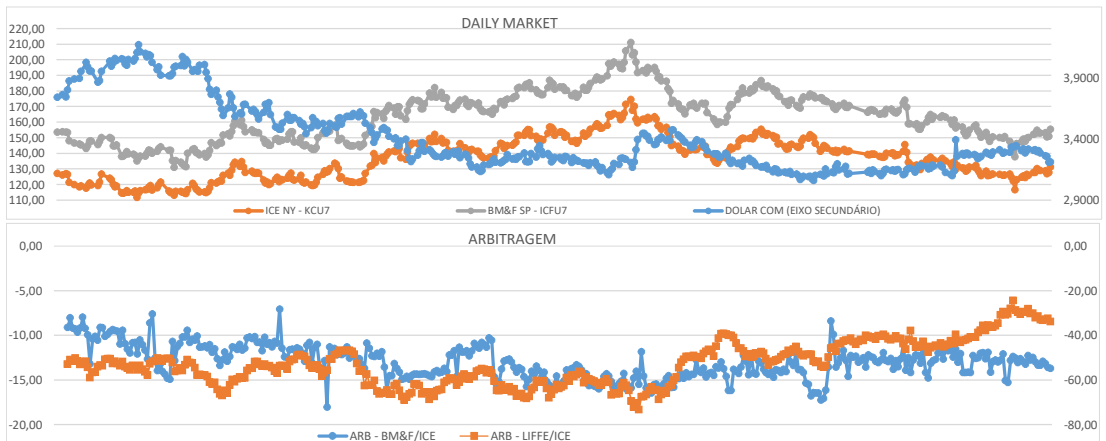

COLABORADORES	ASSUNTOS	SKYPE	TELEFONE FIXO	CEL. / WHAT'S UP	CEL. ADICIONAL
ALBERT MIRANDA PAIVA	COMERCIAL	-	-55 35 3015 5500/+55 35 3214 437	+55 35 9 8722 3861	-
EDUARDO SOLAR	TRAFFIC/CLASSIFICAÇÃO	eduardo.solar.transporte	-55 35 3015 5500/+55 35 3214 437	+55 35 9 9215 6140	-
JESSICA RIBEIRO VALERIO	ADMINISTRATIVO	mcc_adriele	-55 35 3015 5500/+55 35 3214 437	+55 35 9 8879 8923	-
JOSÉ ANTONIO DOS SANTOS MANGA	DIRETOR/QUALIDADE/COMERCIAL	mangajao	-55 35 3015 5500/+55 35 3214 437	+55 35 9 8433 3280	+55 35 9 8879 9169
KELLY APARECIDA FERREIRA	CERTIFICAÇÕES	kelly-ferreira1	-55 35 3015 5500/+55 35 3214 437	+55 35 9 8817 3837	-
LEONARDO SERGIO SOARES	DIRETOR/ADMINISTRATIVO/FINANCEIRO	lss_82	-55 35 3015 5500/+55 35 3214 437	+55 35 9 8893 9033	+55 35 9 8722 3328
MARCO ANTONIO SMARGIASSI	TRADING/TRAFFIC	marco.gnp	-55 35 3015 5500/+55 35 3214 437	+55 35 9 8845 2008	-
MARCOS EDUARDO CLAUDINO	COMERCIAL	marcos.claudino_mangacoffee	-55 35 3015 5500/+55 35 3214 437	+55 35 9 8998 8100	+55 35 9 8879 9171
SANDRA GOMES	CLASSIFICAÇÃO	sandra.gomes_mangacoffee	-55 35 3015 5500/+55 35 3214 437	+55 35 9 8834 5601	+55 35 9 8705 7164
THALES SARTO	EMBARQUE	-	-55 35 3015 5500/+55 35 3214 437	+55 35 9 8879 8923	+55 35 9 8868 2541
WALLAFE VITOR TAVARES	EMBARQUE	-	-55 35 3015 5500/+55 35 3214 437	+55 35 9 88398466	+55 35 9 9215 0026

Manga Coffee Corporation: Respect, Security and Quality!
Come and make us a visit. It will be a pleasure show you our projects and know your necessities!
Lets drink a cup of coffee! Await you!