



Market closed on		July 21, 2017
ICE:	CONTRACT	SETTLE
	KCU7	136,55
	KCZ7	140,10
	KCH8	143,60
	KCK8	145,85
	KCN8	147,95

SPREAD: ICE (CTS/LB)	
-3,55	July/September
-3,50	September/December
-2,25	December/March
-2,10	March/May
-11,40	July/May

BM&F:	CONTRACT	SETTLE
	ICFU7	162,05
	ICFZ7	167,70

ARBITRAGEM: ICE/BM&F (CTS/LB)	
-14,04	September/September
-13,92	December/December

DOL:	CONTRACT	SETTLE
	DOL COM - DOLAR COMMERCIAL	3,1430

MARKET:	PRICE IDEAS FROM BUYERS
	PADRÃO 0 - CEREJA R\$ 490,00
	PADRÃO 1A - FC CERRADO R\$ 480,00
	PADRÃO 1B - FC SOUTH OF MINAS R\$ 470,00
	PADRÃO 2 - GOOD CUP DURO R\$ 460,00
	PADRÃO 3 - GOOD CUP 2 RIADAS R\$ 450,00
	PADRÃO 4 - DURO RIADO RIO (7/2/1) R\$ 440,00
	PADRÃO 5 - RIO R\$ 430,00
	PADRÃO 6A - CONSUMO 600 DEF DURO R\$ 420,00
	PADRÃO 6B - CONSUMO 600 DEF DURO RIADC R\$ 400,00

Note: Standar qualities considering 25% of screen 17/18 and 20% of leakage (maximum of 0,5% of impurity), except quality 6A and 6B.

FOB:	QUALITY - CONSIDERING THE STRING	AUGUST/FEBRUARY
NET SELLER	NY 2/3 17/18 FC CERRADO	3
	NY 2/3 15/16 FC CERRADO	-3
	NY 2/3 14/16 FC CERRADO	-8
	NY 2/3 17/18 FC SOUTH OF MINAS	-1
	NY 2/3 14/16 FC SOUTH OF MINAS	-11
	NY 2/3 17/18 GOOD CUP	-4
	NY 3/4 14/16 GOOD CUP	-14
	NY 2/3 17/18 GOOD CUP 2 RIOY CUPS	-7
	NY 3/4 14/16 GOOD CUP 2 RIOY CUPS	-17
	NY 5/6 13UP 300 DEF COB GRINDERS	-19
	NY 5/6 12UP 350 DEF COB GRINDERS	-24
	NY 3 17/18 RM (US\$ / 50 KGS)	145
	NY 4 15/16 RM (US\$ / 50 KGS)	140
	NY 4 14/16 RM (US\$ / 50 KGS)	134

Obs: Fob ideas considering price ideas from buyers (Simple exercise).

1 Minuto no café - INDICE DO DOLAR AJUDA COMMODITIES E O REAL A FIRMAREM
 'As promessas de Donald Trump em aprovar reformas importantes nos primeiros duzentos dias de seu governo não conseguiram ser executadas, mas sendo o partido do presidente a maioria nas duas casas do congresso.
 Em uma nova tentativa de progredir com a reforma do sistema de saúde os dissidentes do Partido Republicano forçaram a matéria a ficar estagnada gerando dúvidas se o novo governo entregará o crescimento econômico que a expectativa no dia seguinte à eleição causou uma reviravolta nas cotações das bolsas.
 O índice do dólar enfraqueceu ainda mais buscando níveis de junho de 2016 e ajudando o Real brasileiro a ganhar força e negociar a R\$ 3.1108, praticamente anulando a performance positiva que o café em Nova Iorque vem acumulando.
 As commodities, em geral, tem se beneficiado da desvalorização da moeda americana, tendo o índice CRB testado 181,50 pontos, uma recuperação significativa da mínima recente, 161,15, vista no fim de junho. A firmeza do robusta em Londres na sexta-feira puxou o "C" para cima da média-móvel de cem dias encerrando a semana positivamente, mas com a divulgação do relatório de posicionamento dos traders (COT) o contrato de setembro de 2016 precisa segurar acima de US\$ 135.10 centavos por libra para evitar uma tomada de lucros.
 O fluxo de café dosado no Brasil, fruto também de um diferencial de reposição insuficiente para gerar negócios volumosos internacionais, dá espaço para mais ganhos do terminal. A disponibilidade de café em outras origens também não é suficiente para gerar qualquer pressão vendedora que limite o ganho dos futuros, caso os fundos continuem a cobrir seus shorts.
 Por outro lado, os estoques americanos de café verde aumentaram em 180,422 sacas no mês de junho, segundo a Green Coffee Association, acumulando 7,292 milhões de sacas, o maior inventário no país desde fevereiro de 2004.
 Espera-se que com embarques menores de Brasil, assim como de Honduras, Colômbia e Vietnã menos café seja acumulado e ao fim de agosto os compradores voltem mais interessados em comprar café. A cobertura de 8,593 lotes da posição bruta vendida dos fundos junto aos 1,724 contratos adicionados ao bruto-comprado em um período de ganhos de US\$ 8,00 centavos por libra, entre 11 e 18 de julho, não me parece muito positiva.
 Tecnicamente a performance dos últimos cinco dias e os gráficos ainda dão esperança para novas altas, mas uma apreciação do dólar pode pesar nos preços, portanto é preciso tomar cuidado.
 Uma tomada de lucro exagerada, com uma queda abaixo de US\$ 128.70 centavos, deve devolver a coragem de fundos a vender, e diante de um quadro fundamentalmente que ainda não atrai a compra de comerciais, que compraram bem há um mês, pode deixar vulnerável o mercado.
 Quem precisa vender café deve ir aproveitando o momento, ficando de olho no movimento do Real e se o CRB não vai perder força.
 Uma ótima semana e bons negócios a todos,
 Rodrigo Costa*
 *Rodrigo Corrêa da Costa escreve este relatório sobre café semanalmente como colaborador da Archer Consulting

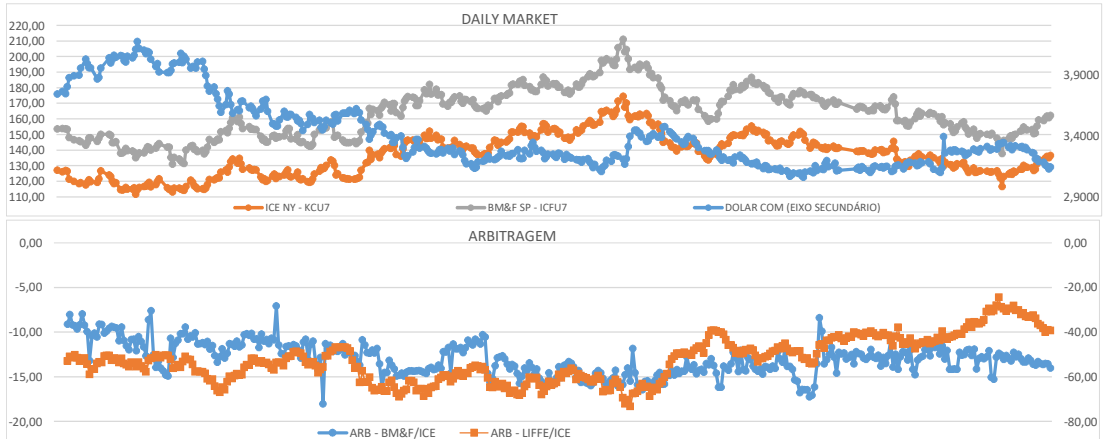

COLABORADORES	ASSUNTOS	SKYPE	TELEFONE FIXO	CEL. / WHAT'S UP	CEL. ADICIONAL
ALBERT MIRANDA PAIVA	COMERCIAL		-55 35 3015 5500/+55 35 3214 437	+55 35 9 8722 3061	-
EDUARDO SOLAR	TRAFFIC/CLASSIFICAÇÃO	eduardo.solar.transporte	-55 35 3015 5500/+55 35 3214 437	+55 35 9 9215 6140	-
JESSICA RIBEIRO VALERIO	ADMINISTRATIVO	mcc_adrielle	-55 35 3015 5500/+55 35 3214 437	+55 35 9 8879 8923	-
JOSÉ ANTONIO DOS SANTOS MANGA	DIRETOR/QUALIDADE/COMERCIAL	mangajao	-55 35 3015 5500/+55 35 3214 437	+55 35 9 8433 3280	+55 35 9 8879 9169
KELLY APARECIDA FERREIRA	CERTIFICAÇÕES	kelly-ferreira1	-55 35 3015 5500/+55 35 3214 437	+55 35 9 8817 3837	-
LEONARDO SERGIO SOARES	DIRETOR/ADMINISTRATIVO/FINANCEIRO	lss_82	-55 35 3015 5500/+55 35 3214 437	+55 35 9 8893 9033	+55 35 9 8722 3328
MARCO ANTONIO SMARGIASSI	TRADING/TRAFFIC	marco.gxp	-55 35 3015 5500/+55 35 3214 437	+55 35 9 8845 2008	-
MARCOS EDUARDO CLAUDINO	COMERCIAL	marcos.claudino_mangacoffee	-55 35 3015 5500/+55 35 3214 437	+55 35 9 8898 8100	+55 35 9 8879 9171
SANDRA GOMES	CLASSIFICAÇÃO	sandra.gomes.mangacoffee	-55 35 3015 5500/+55 35 3214 437	+55 35 9 8834 5601	+55 35 9 8705 7164
THALES SARTE	EMBARQUE	-	-55 35 3015 5500/+55 35 3214 437	+55 35 9 8879 8923	+55 35 9 8868 2541
WALLAFE VITOR TAVARES	EMBARQUE	-	-55 35 3015 5500/+55 35 3214 437	+55 35 9 88394466	+55 35 9 9215 0026

Manga Coffee Corporation: Respect, Security and Quality!
 Come and make us a visit. It will be a pleasure show you our projects and know your necessities!
 Lets drink a cup of coffee! Await you!