



Market closed on		July 24, 2017
ICE:	CONTRACT	SETTLE
	KCU7	132,55
	KCZ7	136,15
	KCH8	139,65
	KCK8	141,90
	KCN8	144,05

SPREAD: ICE (CTS/LB)	
-3,60	July/September
-3,50	September/December
-2,25	December/March
-2,15	March/May
-11,50	July/May

BM&F:	CONTRACT	SETTLE
	ICF17	158,00
	ICFZ7	163,30

ARBITRAGEM: ICE/BM&F (CTS/LB)	
-13,11	September/September
-12,70	December/December

DOL:	CONTRACT	SETTLE
	DOL COM - DOLAR COMMERCIAL	3,1480

MARKET:	PRICE IDEAS FROM BUYERS	
	PADRÃO 0 - CEREJA	R\$ 480,00
	PADRÃO 1A - FC CERRADO	R\$ 470,00
	PADRÃO 1B - FC SOUTH OF MINAS	R\$ 460,00
	PADRÃO 2 - GOOD CUP DURO	R\$ 450,00
	PADRÃO 3 - GOOD CUP 2 RIADAS	R\$ 440,00
	PADRÃO 4 - DURO RIADO RIO (7/2/1)	R\$ 430,00
	PADRÃO 5 - RIO	R\$ 420,00
	PADRÃO 6A - CONSUMO 600 DEF DURO	R\$ 410,00
	PADRÃO 6B - CONSUMO 600 DEF DURO RIADC	R\$ 390,00

Note: Standar qualities considering 25% of screen 17/18 and 20% of leakage (maximum of 0,5% of impurity), except quality 6A and 6B.

FOB:	QUALITY - CONSIDERING THE STRING	AUGUST/FEBRUARY
NET SELLER	NY 2/3 17/18 FC CERRADO	4
	NY 2/3 15/16 FC CERRADO	-2
	NY 2/3 14/16 FC CERRADO	-7
	NY 2/3 17/18 FC SOUTH OF MINAS	1
	NY 2/3 14/16 FC SOUTH OF MINAS	-10
	NY 2/3 17/18 GOOD CUP	-3
	NY 3/4 14/16 GOOD CUP	-13
	NY 2/3 17/18 GOOD CUP 2 RIOY CUPS	-5
	NY 3/4 14/16 GOOD CUP 2 RIOY CUPS	-15
	NY 5/6 13UP 300 DEF COB GRINDERS	-18
	NY 5/6 12UP 350 DEF COB GRINDERS	-23
	NY 3 17/18 RM (US\$ / 50 KGS)	142
	NY 4 15/16 RM (US\$ / 50 KGS)	136
	NY 4 14/16 RM (US\$ / 50 KGS)	131

Obs: Fob ideas considering price ideas from buyers (Simple exercise).

Café arábica fecha em alta pela quinta sessão seguida em NY e retoma patamar de US\$ 1,45/lb. Os contratos futuros do café arábica na Bolsa de Nova York (ICE Futures US) fecharam a sessão desta quinta-feira (5) com alta próxima de 200 pontos ainda em ajustes técnicos após testarem mínimas de mais de seis meses nas últimas semanas de 2016. O câmbio também contribuiu para o avanço dos preços. Essa é a quinta sessão consecutiva no azul. Os investidores também seguem bastante atentos às informações sobre o desenvolvimento da próxima safra do Brasil e outras origens produtoras.

Com esse novo avanço, as cotações do arábica já testam o patamar de US\$ 1,45 por libra-peso nos principais vencimentos. O contrato março/17 fechou o pregão de hoje cotado a 143,75 cents/lb com 195 pontos de alta, o maio/17 anelou 146,05 cents/lb também com 195 pontos de valorização. Já o vencimento julho/17 encerrou o dia negociado a 148,30 cents/lb com 190 pontos de valorização e o setembro/17, mais distante, subiu 190 pontos, cotado a 150,35 cents/lb.

"O mercado está dando sequência à recuperação dos últimos dias com a retomada do interesse dos fundos de investimento pelo mercado. Além disso, as cotações também testaram recentemente importantes e isso pode ter ocasionado uma reversão de tendência", explica o especialista em café da INTL FCStone Brasil, Thiago Ferreira. Na véspera, as cotações do arábica fecharam no patamar mais alto desde 22 de dezembro. Além dos ajustes técnicos, as oscilações no câmbio também contribuíram para o avanço nas cotações do arábica. O dólar comercial fechou o dia com queda de 0,63%, cotado a R\$ 3,198 na venda, repercutindo fundamentalmente dados positivos da economia global. É a menor cotação em quase dois meses. As oscilações na moeda estrangeira impactam diretamente as exportações da commodity e, consequentemente, os preços internos e externos do grão. O dólar mais baixo desencoraja as embarques e pode contribuir para um ajuste na oferta global de café.

Do lado baixista, segundo agências internacionais, segue pesando sobre os preços as informações de melhora na oferta global do grão neste ano por conta das melhores condições climáticas no cinturão produtivo do Brasil, maior produtor e exportador da commodity. Diante dessa questão, os preços caíram a US\$ 1,30/lb nos últimos dias.

Por outro lado, a Cooxupé (Cooperativa Regional de Cafeicultores em Guaxupé), maior do mundo, estima queda na produção de café do Brasil em 2017 em cerca de 17%. "Estamos prevendo uma safra menor neste ano por conta da biennialidade baixa das lavouras na maioria das regiões produtoras de café arábica. O conilon também não se recuperou das perdas recentes, então em 2017 esse problema de desabastecimento será ainda maior", explicou o presidente da cooperativa, Carlos Paulino. A produção na área de abrangência da cooperativa em 2016 foi de 20 milhões de sacas.

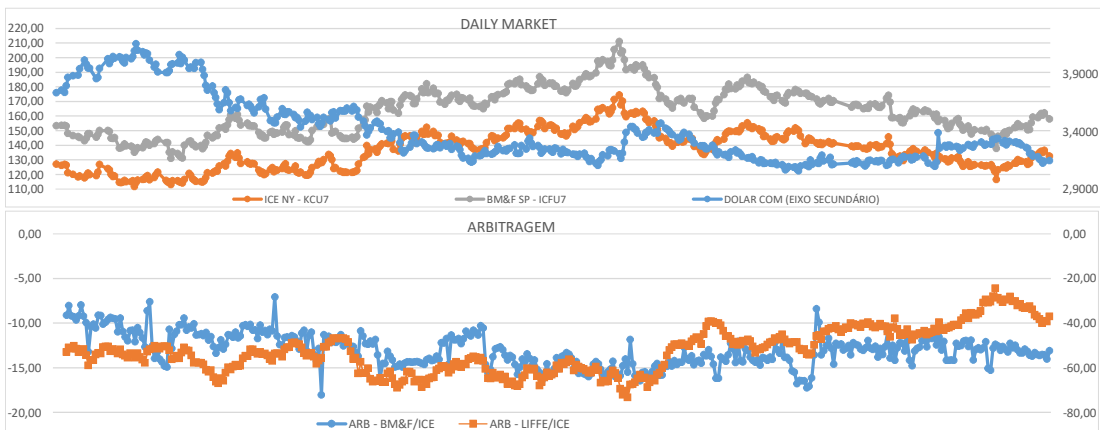

COLABORADORES	ASSUNTOS	SKYPE	TELEFONE FIXO	CEL. / WHAT'S UP	CEL. ADICIONAL
ALBERT MIRANDA PAIVA	COMERCIAL		-55 35 3015 5500/+55 35 3214 437	+55 35 9 8722 3861	-
EDUARDO SOLAR	TRAFFIC/CLASSIFICAÇÃO	eduardo.solar.transporte	-55 35 3015 5500/+55 35 3214 437	+55 35 9 9215 6140	-
JESSICA RIBEIRO VALERIO	ADMINISTRATIVO	mcc_adriele	-55 35 3015 5500/+55 35 3214 437	+55 35 9 8879 8923	-
JOSÉ ANTONIO DOS SANTOS MANGA	DIRETOR/QUALIDADE/COMERCIAL	mangajao	-55 35 3015 5500/+55 35 3214 437	+55 35 9 8433 3280	+55 35 9 8879 9169
KELLY APARECIDA FERREIRA	CERTIFICAÇÕES	kelly-ferreira1	-55 35 3015 5500/+55 35 3214 437	+55 35 9 8817 3837	-
LEONARDO SERGIO SOARES	DIRETOR/ADMINISTRATIVO/FINANCEIRO	lss_82	-55 35 3015 5500/+55 35 3214 437	+55 35 9 8893 9033	+55 35 9 8722 3328
MARCO ANTONIO SMARGIASSI	TRADING/TRAFFIC	marco.gxp	-55 35 3015 5500/+55 35 3214 437	+55 35 9 8845 2008	-
MARCOS EDUARDO CLAUDINO	COMERCIAL	marcos.claudino_mangacoffee	-55 35 3015 5500/+55 35 3214 437	+55 35 9 8898 8100	+55 35 9 8879 9171
SANDRA GOMES	CLASSIFICAÇÃO	sandra.gomes.mangacoffee	-55 35 3015 5500/+55 35 3214 437	+55 35 9 8834 5601	+55 35 9 8705 7164
THALES SARTO	EMBARQUE	-	-55 35 3015 5500/+55 35 3214 437	+55 35 9 8879 8923	+55 35 9 8868 2541
WALLAFE VITOR TAVARES	EMBARQUE	-	-55 35 3015 5500/+55 35 3214 437	+55 35 9 88398466	+55 35 9 9215 0026

Manga Coffee Corporation: Respect, Security and Quality!  
Come and make us a visit. It will be a pleasure show you our projects and know your necessities!  
Lets drink a cup of coffee! Await you!