



Market closed on		July 25, 2017
ICE:	CONTRACT	SETTLE
	KCU7	130,60
	KCZ7	134,20
	KCH8	137,75
	KCK8	139,95
	KCN8	142,10

SPREAD: ICE (CTS/LB)	
-3,60	July/September
-3,55	September/December
-2,20	December/March
-2,15	March/May
-11,50	July/May

BM&F:		SETTLE
	ICFU7	155,80
	ICFZ7	161,15

ARBITRAGEM: ICE/BM&F (CTS/LB)	
-12,82	September/September
-12,38	December/December

DOL:		SETTLE
	DOL COM - DOLAR COMMERCIAL	3,1690

MARKET:	PRICE IDEAS FROM BUYERS	
	PADRÃO 0 - CEREJA	R\$ 480,00
	PADRÃO 1A - FC CERRADO	R\$ 460,00
	PADRÃO 1B - FC SOUTH OF MINAS	R\$ 450,00
	PADRÃO 2 - GOOD CUP DURO	R\$ 440,00
	PADRÃO 3 - GOOD CUP 2 RIADAS	R\$ 430,00
	PADRÃO 4 - DURO RIADO RIO (7/2/1)	R\$ 420,00
	PADRÃO 5 - RIO	R\$ 410,00
	PADRÃO 6A - CONSUMO 600 DEF DURO	R\$ 400,00
	PADRÃO 6B - CONSUMO 600 DEF DURO RIADC	R\$ 380,00

Note: Standar qualities considering 25% of screen 17/18 and 20% of leakage (maximum of 0,5% of impurity), except quality 6A and 6B.

FOB: QUALITY - CONSIDERING THE STRING		AUGUST/FEBRUARY
NET SELLER	NY 2/3 17/18 FC CERRADO	3
	NY 2/3 15/16 FC CERRADO	-3
	NY 2/3 14/16 FC CERRADO	-8
	NY 2/3 17/18 FC SOUTH OF MINAS	-1
	NY 2/3 14/16 FC SOUTH OF MINAS	-11
	NY 2/3 17/18 GOOD CUP	-4
	NY 3/4 14/16 GOOD CUP	-14
	NY 2/3 17/18 GOOD CUP 2 RIOY CUPS	-7
	NY 3/4 14/16 GOOD CUP 2 RIOY CUPS	-17
	NY 5/6 13UP 300 DEF COB GRINDERS	-19
	NY 5/6 12UP 350 DEF COB GRINDERS	-24
	NY 3 17/18 RM (US\$ / 50 KGS)	137
	NY 4 15/16 RM (US\$ / 50 KGS)	132
	NY 4 14/16 RM (US\$ / 50 KGS)	126

Obs: Fob ideas considering price ideas from buyers (Simple exercise).

Café: Bolsa de Nova York dá continuidade às perdas da véspera com baixas de quase 200 pts nesta 3ª

As cotações futuras do café arábica na Bolsa de Nova York (ICE Futures US) fecharam em baixa pela segunda sessão consecutiva nesta terça-feira (25), mas ainda seguem trabalhando ao redor de US\$ 1,30 por libra-peso. O mercado segue trabalhando em movimento corretivo técnico depois de registrar nos últimos dias máximas de 10 semanas e chegar a ter ganhos acumulados de mais de 2% na semana passada.

O contrato setembro/17, referência de mercado, fechou a sessão cotado a 130,60 cents/lb com queda de 195 pontos, o dezembro/17 registrou 134,20 cents/lb com recuo de 195 pontos. Já o vencimento março/18 encerrou o dia com 137,75 cents/lb e desvalorização de 190 pontos e o maio/18, mais distante, caiu 195 pontos, fechando a 139,95 cents/lb.

"Pelo segundo pregão consecutivo, as cotações do café arábica fecharam em baixa na Bolsa de Nova York. O mercado deu sequência às vendas especulativas e também correções após as altas da semana passada", disse o analista de mercado da Origem Corretora, Anilton Machado. O mercado está tentando se estabilizar na área da média móvel de 20 dias após cair para US\$ 1,2975/lb. As informações são de agências de notícias.

A colheita de café da safra 2017/18 avança no Brasil e estava em 65% até o dia 18 de julho, segundo a Sifras & Mercado. Levando em conta a estimativa da consultoria, de 51,1 milhões de sacas de 60 kg, é apontado que já foram colhidas 33,35 milhões de sacas. No ano passado, no mesmo período, o Brasil tinha colhido 64% da safra e na média dos últimos 5 anos para o período em 63%.

A Cooxupé (Cooperativa Regional de Cafeicultores em Guaxupé) informou nesta terça que a colheita de seus cooperados estava em 67,45% até o dia 22 de julho, ou 4,59 milhões de sacas de 60 kg. Os trabalhos estão mais adiantados que os últimos cinco anos. A cooperativa espera que seus cooperados produzam neste ano 6,8 milhões de sacas de café e deve receber 4,28 milhões de seus associados ao longo do ano.

Leia mais:

» Colheita de café da safra 2017/18 dos cooperados da Cooxupé atinge 67,45%

Segundo o analista de mercado da Sifras & Mercado, Gil Carlos Barabach, o clima mais seco nos últimos dias favoreceu o avanço dos trabalhos no campo. "E o bom avanço dos trabalhos ao longo das últimas semanas elevou a oferta disponível de café no mercado. No caso do café arábica, segue a queixa de uma safra miúda, especialmente no Sul de Minas e em São Paulo", disse.

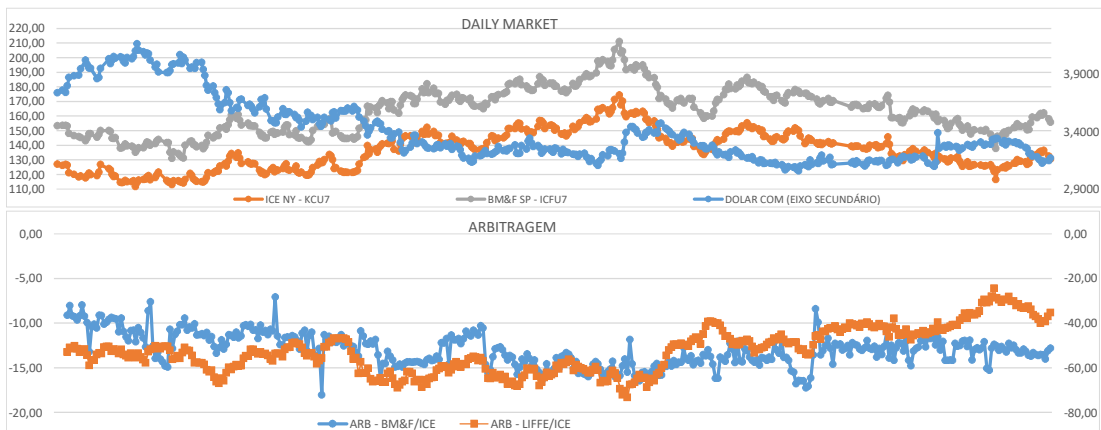

COLABORADORES	ASSUNTOS	SKYPE	TELEFONE FIXO	CEL. / WHAT'S UP	CEL. ADICIONAL
ALBERT MIRANDA PAIVA	COMERCIAL		-55 35 3015 5500/-55 35 3214 437	+55 35 9 8722 3861	-
EDUARDO SOLAR	TRAFFIC/CLASSIFICAÇÃO	eduardo.solar.transporte	-55 35 3015 5500/-55 35 3214 437	+55 35 9 9215 6140	-
JESSICA RIBEIRO VALERIO	ADMINISTRATIVO	mec_adriele	-55 35 3015 5500/-55 35 3214 437	+55 35 9 8879 8923	-
JOSÉ ANTONIO DOS SANTOS MANGA	DIRETOR/QUALIDADE/COMERCIAL	mangajao	-55 35 3015 5500/-55 35 3214 437	+55 35 9 8433 3280	+55 35 9 8879 9169
KELLY APARECIDA FERREIRA	CERTIFICAÇÕES	kelly-ferreira1	-55 35 3015 5500/-55 35 3214 437	+55 35 9 8817 3837	-
LEONARDO SERGIO SOARES	DIRETOR/ADMINISTRATIVO/FINANCEIRO	lss_82	-55 35 3015 5500/-55 35 3214 437	+55 35 9 8893 9033	+55 35 9 8722 3328
MARCO ANTONIO SMARGIASSI	TRADING/TRAFFIC	marco.gxp	-55 35 3015 5500/-55 35 3214 437	+55 35 9 8845 2008	-
MARCOS EDUARDO CLAUDINO	COMERCIAL	marcos.claudino_mangacoffee	-55 35 3015 5500/-55 35 3214 437	+55 35 9 8898 8100	+55 35 9 8879 9171
SANDRA GOMES	CLASSIFICAÇÃO	sandra.gomes_mangacoffee	-55 35 3015 5500/-55 35 3214 437	+55 35 9 8834 5601	+55 35 9 8705 7164
THALES SARTO	EMBARQUE	-	-55 35 3015 5500/-55 35 3214 437	+55 35 9 8879 8923	+55 35 9 8868 2541
WALLAFA VITOR TAVARES	EMBARQUE	-	-55 35 3015 5500/-55 35 3214 437	+55 35 9 88398466	+55 35 9 9215 0026

Manga Coffee Corporation: Respect, Security and Quality!  
Come and make us a visit. It will be a pleasure show you our projects and know your necessities!  
Lets drink a cup of coffee! Await you!