



Market closed on August 14, 2017

ICE: CONTRACT	SETTLE
KCU7	136,95
KCZ7	140,50
KCH8	144,00
KCK8	146,25
KCN8	148,45

SPREAD: ICE (CTS/LB)	
-3,55	July/September
-3,50	September/December
-2,25	December/March
-2,20	March/May
-11,50	July/May

BM&F: CONTRACT	SETTLE
ICFU7	164,00
ICFZ7	169,15

ARBITRAGEM: ICE/BM&F (CTS/LB)	
-12,97	September/September
-12,63	December/December

1 Minuto no café

CAFÉ: CÂMBIO FAVORECE VENDAS E PRESSIONA COTAÇÕES NA ICE

São Paulo, 15/08/2017 - O movimento de vendas de café do Brasil ainda está abaixo do esperado para o atual momento de safra, mas a possibilidade de que o dólar valorizado estimule a oferta do produto deixa o mercado futuro pressionado. Ontem, a moeda norte-americana, que desde o início do mês acumula ganhos de mais de 2,5% ante o real, se manteve em terreno positivo e encerrou a R\$ 3,1998, avanço de 0,65%. Na Bolsa de Nova York, os futuros do arábica fecharam a segunda-feira em queda superior a 2%. O contrato com vencimento em setembro cedeu 335 pontos (2,39%) para 136,95 cents por libra-peso. O dezembro perdeu os mesmos 335 pontos e aponta agora 140,50 cents/LP.

Fernando Arantes, diretor da Termo Café, de Santos (SP), lembra que a reação deste início de semana na bolsa norte-americana acontece após movimento técnico em que fundos recompraram contratos levando os futuros a romper resistências. "O volume grande de recompra dos fundos deu suporte", destaca. Depois, esses participantes do mercado puseram o pé no freio - o que ficou demonstrado nos números da Comissão de Comércio de Futuros de Commodities (CFTC na sexta-feira (11) - e apareceu espaço para realização de lucros.

Para Rodrigo Costa, da Archer Consulting, o posicionamento dos fundos no lado da compra "impressiona pela apatia e preocupa sobre a continuação do movimento de alta". Em relatório sobre o mercado do café ele ressalta: "Nem mesmo o rompimento de médias-móveis importantes atraiu o interesse de estes participantes apostarem em novas altas. O motivo principal me parece ser a expectativa geral de uma safra 18/19 grande, ainda que distante, e o custo de carregar posições compradas no café, que economicamente não faz sentido dado ser um mercado que sempre tem o "carrying-cost" (o mês presente menor do que os meses futuros)."

Na sexta-feira, os fundos de investimento reduziram o saldo líquido vendido em café para 4.560 lotes, ante os 14.735 lotes no dia 1º de agosto, considerando futuros e opções. Já os comerciais elevaram o saldo líquido vendido de 19.250 lotes para 30.478 lotes.

As próximas sessões na ICE também vão retratar a rolagem de posições, com o período de notificação de entrega do contrato setembro se aproximando - começa em 23 de agosto. Atualmente, o vencimento setembro tem 56,5 mil contratos abertos, enquanto o vencimento dezembro, 82,6 mil contratos.

MARKET	PRICE IDEAS FROM BUYERS	
PADRÃO 0 - CEREJA		R\$ 500,00
PADRÃO 1A - FC CERRADO		R\$ 480,00
PADRÃO 1B - FC SOUTH OF MINAS		R\$ 470,00
PADRÃO 2 - GOOD CUP DURO		R\$ 460,00
PADRÃO 3 - GOOD CUP 2 RIADAS		R\$ 450,00
PADRÃO 4 - DURO RIADO RIO (7/2/1)		R\$ 440,00
PADRÃO 5 - RIO		R\$ 430,00
PADRÃO 6A - CONSUMO 600 DEF DURO		R\$ 420,00
PADRÃO 6B - CONSUMO 600 DEF DURO RIADC		R\$ 400,00

Note: Standar qualities considering 25% of screen 17/18 and 20% of leakage (maximum of 0,5% of impurity), except quality 6A and 6B.

FOB: QUALITY - CONSIDERING THE STRING	SEPTEMBER/FEBRUARY
NET SELLER NY 2/3 17/18 FC CERRADO	-2
NY 2/3 15/16 FC CERRADO	-6
NY 2/3 14/16 FC CERRADO	-9
NY 2/3 17/18 FC SOUTH OF MINAS	-5
NY 2/3 14/16 FC SOUTH OF MINAS	-12
NY 2/3 17/18 GOOD CUP	-8
NY 3/4 14/16 GOOD CUP	-15
NY 2/3 17/18 GOOD CUP 2 RIOY CUPS	-10
NY 3/4 14/16 GOOD CUP 2 RIOY CUPS	-17
NY 5/6 13UP 300 DEF COB GRINDERS	-18
NY 5/6 12UP 350 DEF COB GRINDERS	-23
NY 3 17/18 RM (USS / 50 KGS)	140
NY 4 15/16 RM (USS / 50 KGS)	136
NY 4 14/16 RM (USS / 50 KGS)	132

Obs: Fob ideas considering price ideas from buyers (Simple exercise).

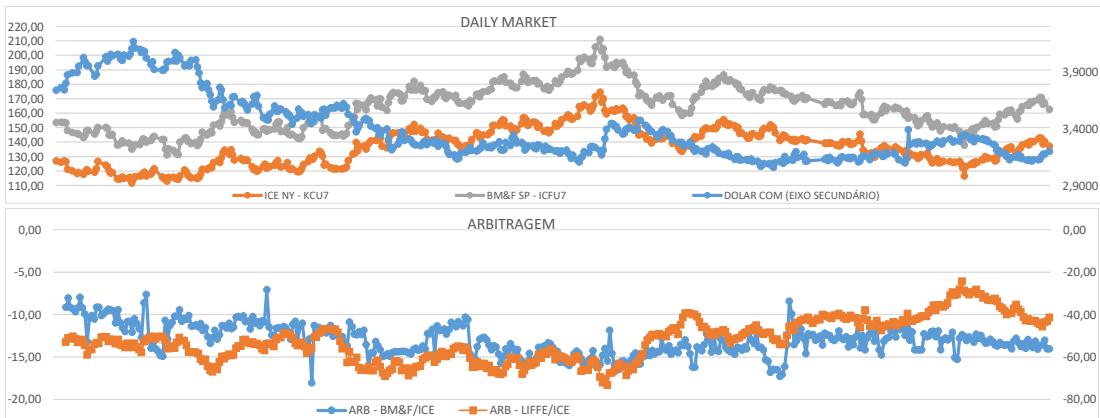

COLABORADORES	ASSUNTOS	SKYPE	TELEFONE FIXO	CEL. / WHAT'S UP	CEL. ADICIONAL
ALBERT MIRANDA PAIVA	COMERCIAL		-55 35 3015 5500/-55 35 3214 437	+55 35 9 8722 3061	-
EDUARDO SOLAR	TRAFFIC/CLASSIFICAÇÃO	eduardo.solar.transporte	-55 35 3015 5500/-55 35 3214 437	+55 35 9 9215 6140	-
JESSICA RIBEIRO VALERIO	ADMINISTRATIVO	mcc_adrielle	-55 35 3015 5500/-55 35 3214 437	+55 35 9 8879 8923	-
JOSÉ ANTONIO DOS SANTOS MANGA	DIRETOR/QUALIDADE/COMERCIAL	mangajao	-55 35 3015 5500/-55 35 3214 437	+55 35 9 8433 3280	+55 35 9 8879 9169
KELLY APARECIDA FERREIRA	CERTIFICAÇÕES	kelly-ferreira1	-55 35 3015 5500/-55 35 3214 437	+55 35 9 8817 3837	-
LEONARDO SERGIO SOARES	DIRETOR/ADMINISTRATIVO/FINANCEIRO	lss_82	-55 35 3015 5500/-55 35 3214 437	+55 35 9 8893 9033	+55 35 9 8722 3328
MARCO ANTONIO SMARGIASSI	TRADING/TRAFFIC	marco.gxp	-55 35 3015 5500/-55 35 3214 437	+55 35 9 8845 2008	-
MARCOS EDUARDO CLAUDINO	COMERCIAL	marcos.claudino_mangacoffee	-55 35 3015 5500/-55 35 3214 437	+55 35 9 8898 8100	+55 35 9 8879 9171
SANDRA GOMES	CLASSIFICAÇÃO	sandra.gomes.mangacoffee	-55 35 3015 5500/-55 35 3214 437	+55 35 9 8834 5601	+55 35 9 8705 7164
THALES SARTO	EMBARQUE	-	-55 35 3015 5500/-55 35 3214 437	+55 35 9 8879 8923	+55 35 9 8868 2541
WALLAEE VITOR TAVARES	EMBARQUE	-	-55 35 3015 5500/-55 35 3214 437	+55 35 9 88394466	+55 35 9 9215 0026

Manga Coffee Corporation: Respect, Security and Quality!
Come and make us a visit. It will be a pleasure show you our projects and know your necessities!
Lets drink a cup of coffee! Await you!