



Market closed on August 15, 2017

ICE: CONTRACT	SETTLE
KCU7	132,00
KCZ7	135,55
KCH8	139,10
KCK8	141,35
KCN8	143,55

SPREAD: ICE (CTS/LB)	
-3,55	July/September
-3,55	September/December
-2,25	December/March
-2,20	March/May
-11,55	July/May

BM&F: CONTRACT	SETTLE
ICFU7	158,95
ICFZ7	163,60

ARBITRAGEM: ICE/BM&F (CTS/LB)	
-11,84	September/September
-11,87	December/December

DOL: CONTRACT	SETTLE
DOL COM - DOLAR COMMERCIAL	3,1750

MARKET	PRICE IDEAS FROM BUYERS	
	PADRÃO 0 - CEREJA	R\$ 500,00
	PADRÃO 1A - FC CERRADO	R\$ 480,00
	PADRÃO 1B - FC SOUTH OF MINAS	R\$ 470,00
	PADRÃO 2 - GOOD CUP DURO	R\$ 460,00
	PADRÃO 3 - GOOD CUP 2 RIADAS	R\$ 450,00
	PADRÃO 4 - DURO RIADO RIO (7/2/1)	R\$ 440,00
	PADRÃO 5 - RIO	R\$ 430,00
	PADRÃO 6A - CONSUMO 600 DEF DURO	R\$ 420,00
	PADRÃO 6B - CONSUMO 600 DEF DURO RIADC	R\$ 400,00

Note: Standar qualities considering 25% of screen 17/18 and 20% of leakage (maximum of 0,5% of impurity), except quality 6A and 6B.

FOB: QUALITY - CONSIDERING THE STRING	SEPTEMBER/FEBRUARY
NET SELLER NY 2/3 17/18 FC CERRADO	4
NY 2/3 15/16 FC CERRADO	1
NY 2/3 14/16 FC CERRADO	-3
NY 2/3 17/18 FC SOUTH OF MINAS	1
NY 2/3 14/16 FC SOUTH OF MINAS	-6
NY 2/3 17/18 GOOD CUP	-2
NY 3/4 14/16 GOOD CUP	-9
NY 2/3 17/18 GOOD CUP 2 RIOY CUPS	-5
NY 3/4 14/16 GOOD CUP 2 RIOY CUPS	-12
NY 5/6 13UP 300 DEF COB GRINDERS	-12
NY 5/6 12UP 350 DEF COB GRINDERS	-17
NY 3 17/18 RM (US\$ / 50 KGS)	140
NY 4 15/16 RM (US\$ / 50 KGS)	136
NY 4 14/16 RM (US\$ / 50 KGS)	132

Obs: Fob ideas considering price ideas from buyers (Simple exercise).

Café encerra 3º com quedas expressivas em NY

Nesta terça-feira (15), o mercado do café encerrou com quedas expressivas na Bolsa de Nova York (ICE Futures Group), que chegaram a quase 500 pontos.

O contrato setembro/17 encerrou com 495 pontos de queda, a 132,00 cents/lb. Este contrato é a referência do mercado neste momento. Para o contrato dezembro/17, a queda também foi de 495 pontos, a 133,55 cents/lb. Março/18 e maio/18 tiveram queda de 490 pontos, ambos, a 139,10 cents/lb e 141,35 cents/lb, respectivamente.

O analista de mercado Jack Scoville, da Price Futures Group, escreve que os especuladores estão vendedores em reação a um real mais fraco e às estimativas recentes do Instituto Brasileiro de Geografia e Estatística (IBGE) de um aumento na produção brasileira para o próximo ano.

Entretanto, ele escreve também que as notícias de broca nas lavouras brasileiras estão indicando para perdas adicionais. Boletins informam que a qualidade dos grãos colhidos no Brasil não é tão boa e que há muitos grãos em tamanhos inferiores ao esperado.

Enquanto a temperatura no Brasil deve permanecer, em grande parte, seca, a Colômbia deve receber chuvas isoladas nos próximos dias.

À espera de uma nova meta fiscal, anunciada pelo governo no dia de hoje, o dólar encerrou hoje a R\$3,17, com queda de 0,91%.

Mercado interno

No mercado interno, o café tipo 4/5 teve queda de -3,03% em Varginha (MG), a R\$480,00. Houveram quedas também em Franca (SP), de -4,85%, a R\$490,00 e Poços de Caldas (MG), de -2,10%, a R\$467,00.

Para o café tipo cereja descascado, houve queda de -5,66% em Espírito Santo do Pinhal (SP), a R\$500,00. Queda também em Guaxupé (MG) e Varginha (MG), ambas de -3,85%, a R\$500,00 e queda em Poços de Caldas (MG), de -2,05%, a R\$478,00.

No café arábica, a maior queda foi observada em Franca (SP), de -5,00%, a R\$475,00. Guaxupé (MG) teve queda de -3,19, a R\$455,00. Por sua vez, Vitória (ES) teve uma valorização de +1,81%, a R\$450,00 e Espírito Santo do Pinhal (SP), valorização de +1,05%, a R\$480,00.

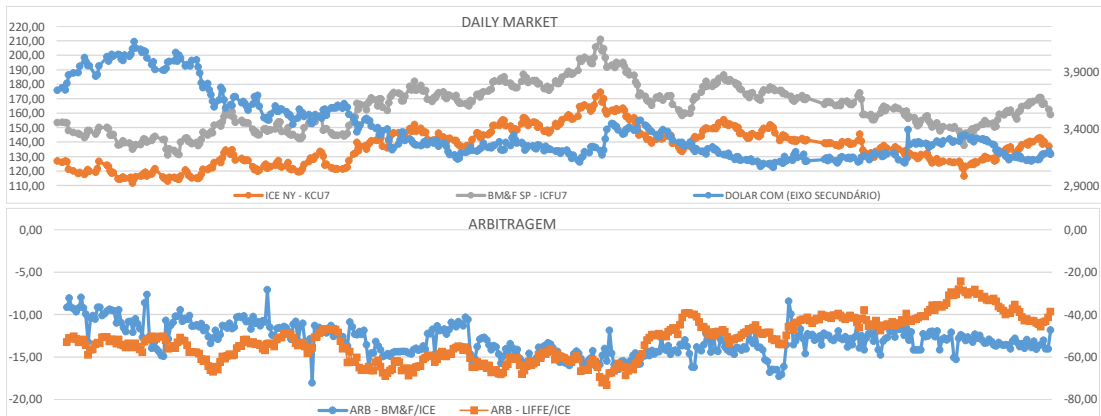

COLABORADORES	ASSUNTOS	SKYPE	TELEFONE FIXO	CEL. / WHAT'S UP	CEL. ADICIONAL
ALBERT MIRANDA PAIVA	COMERCIAL		-55 35 3015 5500/+55 35 3214 437	+55 35 9 8722 3061	-
EDUARDO SOLAR	TRAFFIC/CLASSIFICAÇÃO	eduardo.solar.transporte	-55 35 3015 5500/+55 35 3214 437	+55 35 9 9215 6140	-
JESSICA RIBEIRO VALERIO	ADMINISTRATIVO	mcc_adrielle	-55 35 3015 5500/+55 35 3214 437	+55 35 9 8879 8923	-
JOSÉ ANTONIO DOS SANTOS MANGA	DIRETOR/QUALIDADE/COMERCIAL	mangajao	-55 35 3015 5500/+55 35 3214 437	+55 35 9 8433 3280	+55 35 9 8879 9169
KELLY APARECIDA FERREIRA	CERTIFICAÇÕES	kelly-ferreira1	-55 35 3015 5500/+55 35 3214 437	+55 35 9 8817 3837	-
LEONARDO SERGIO SOARES	DIRETOR/ADMINISTRATIVO/FINANCEIRO	lss_82	-55 35 3015 5500/+55 35 3214 437	+55 35 9 8893 9033	+55 35 9 8722 3328
MARCO ANTONIO SMARGIASSI	TRADING/TRAFFIC	marco.gxp	-55 35 3015 5500/+55 35 3214 437	+55 35 9 8845 2008	-
MARCOS EDUARDO CLAUDINO	COMERCIAL	marcos.claudino_mangacoffee	-55 35 3015 5500/+55 35 3214 437	+55 35 9 8898 8100	+55 35 9 8879 9171
SANDRA GOMES	CLASSIFICAÇÃO	sandra.gomes.mangacoffee	-55 35 3015 5500/+55 35 3214 437	+55 35 9 8834 5601	+55 35 9 8705 7164
THALES SARTO	EMBARQUE	-	-55 35 3015 5500/+55 35 3214 437	+55 35 9 8879 8923	+55 35 9 8868 2541
WALLAFE VITOR TAVARES	EMBARQUE	-	-55 35 3015 5500/+55 35 3214 437	+55 35 9 88394466	+55 35 9 9215 0026

Manga Coffee Corporation: Respect, Security and Quality!  
Come and make us a visit. It will be a pleasure show you our projects and know your necessities!  
Lets drink a cup of coffee! Await you!