

08/11/2018

ICE: CONTRACT	SETTLE
KCZ8	116,65
KCH9	120,20
KCK9	123,00
KCN9	125,70
KCU9	128,20

BM&F: CONTRACT	SETTLE
ICFZ18	136,60
ICFH19	140,50

DOLAR: CONTRACT	SETTLE
DOL COM - DOLAR COMERCIAL	3,7390

FISICO: BASE DE MERCADO PRATICADA POR COMPRADORES - IDEIA	
PADRÃO 0 - CEREJA	R\$ 465,00
PADRÃO 1A - FC CERRADO	R\$ 450,00
PADRÃO 1B - FC SOUTH OF MINAS	R\$ 440,00
PADRÃO 2 - GOOD CUP DURO	R\$ 430,00
PADRÃO 3 - GOOD CUP 2 RIADAS	R\$ 405,00
PADRÃO 4 - DURO RIADO RIO (7/2/1)	R\$ 495,00
PADRÃO 5 - RIO	R\$ 365,00
PADRÃO 6A - CONSUMO 600 DEF DURO	R\$ 380,00
PADRÃO 6B - CONSUMO 600 DEF DURO RIADO RIO	R\$ 360,00

Obs: Base de mercado para cafés com 25% de Peneira 17 e acima e com até 20% de catagão (max de 0,5% de impureza), exceto padrão 6A e 6B.

FOB: QUALIDADE - CONSIDERANDO O STRING	September/December
NET SELLER NY 2/3 17/18 FC CERRADO	-4
NY 2/3 15/16 FC CERRADO	-7
NY 2/3 14/16 FC CERRADO	-10
NY 2/3 17/18 FC SOUTH OF MINAS	-6
NY 2/3 14/16 FC SOUTH OF MINAS	-12
NY 2/3 17/18 GOOD CUP	-9
NY 3/4 14/16 GOOD CUP	-15
NY 2/3 17/18 GOOD CUP 2 RIOY CUPS	-15
NY 3/4 14/16 GOOD CUP 2 RIOY CUPS	-21
NY 5/6 13UP 300 DEF COB GRINDERS	-19
NY 5/6 12UP 350 DEF COB GRINDERS	-22
NY 3 17/18 RM (US\$ / 50 KGS)	102
NY 4 15/16 RM (US\$ / 50 KGS)	99
NY 4 14/16 RM (US\$ / 50 KGS)	96

Obs: Fob contra níveis de reposição de mercado físico mencionados acima e ideia do que seria um string.

SPREAD: ICE (CTS/LB)	
-3,55	December/March
-2,80	March/May
-2,70	May/July
-2,50	July/September
-3,50	September/December

ARBITRAGEM: ICE/BM&F (CTS/LB)	
-13,38	December/December
-13,99	March/March

Brasil bate recorde mensal e exporta 3,74 milhões de sacas de café em outubro

Considerando a soma de café verde, solúvel e torrado & moído, o Brasil exportou 3,74 milhões de sacas de café em outubro, estabelecendo um novo recorde mensal. O volume foi 29,1% superior ao total de sacas exportado no mesmo mês de 2017, quando o país exportou 2,9 milhões de sacas. Já em relação a setembro deste ano, quando o Brasil exportou 3,12 milhões de sacas de café, o aumento foi de 20,1%.

A receita cambial em outubro chegou a US\$ 490 milhões, variação positiva de 0,7% em relação ao mês de outubro do ano passado e de 15,3% na comparação com setembro deste ano.

Com relação às variedades embarcadas, o café arábica representou 82,5% do volume total de café exportado no mês, com mais de 3 milhões de sacas, crescimento de 20,2% na comparação com outubro de 2017.

O café robusta representou 9,7% das exportações de café em outubro, com 364,7 mil sacas exportadas, aumento de 1,797% em relação com ano passado. Já o café solúvel, por sua vez, representou 7,7% do volume total exportado em outubro, com 288,9 mil sacas. Em relação a outubro de 2017, houve queda de 6,8% na exportação dessa variedade.

Ano Civil (janeiro a outubro de 2018)

No acumulado do ano civil, o Brasil já registrou um total de 27,5 milhões de sacas exportadas, crescimento de 10,3% na comparação com igual período do ano passado. A receita cambial nessa comparação apresentou queda de 4,9%, alcançando US\$ 4 bilhões.

No período, o café robusta segue chamando a atenção pelo crescimento nas exportações. Até o momento, foram embarcadas 2 milhões de sacas de robusta, crescimento de 874,5% em comparação com os dez primeiros meses do ano passado, quando a estiagem ocorrida no Espírito Santo em 2015/16 havia prejudicado a produção da variedade.

"Os volumes de exportação de café foram muito positivos o mês de outubro, registrando um novo recorde de volume mensal atingido. Continuamos com os problemas de rolagem dos embarques nos navios, caso contrário, poderíamos ter atingido o patamar de 4 milhões de sacas. Os dados indicam uma performance positiva para os próximos meses, encerrando o ano civil com bons resultados e consolidando cada vez mais a liderança do Brasil em volumes exportados e o compromisso com a qualidade e a sustentabilidade", declara Nelson Carvalhaes, presidente do Cecafé.

Preços

Em outubro, o preço médio da saca de café foi de US\$ 130,86/saca, queda de 22% na comparação com outubro de 2017, quando a média era de US\$ 167,75/saca.

Portos

O Porto de Santos segue na liderança da maior parte das exportações no ano civil, com 81,2% (22,3 milhões de sacas), enquanto que o Porto do Rio de Janeiro aparece na sequência, com 12,1% dos embarques (3,3 milhões de sacas).

Fonte: Cecafé

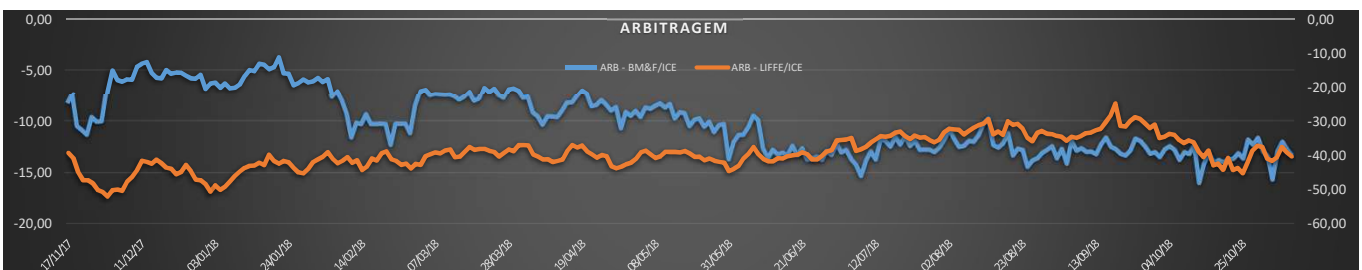
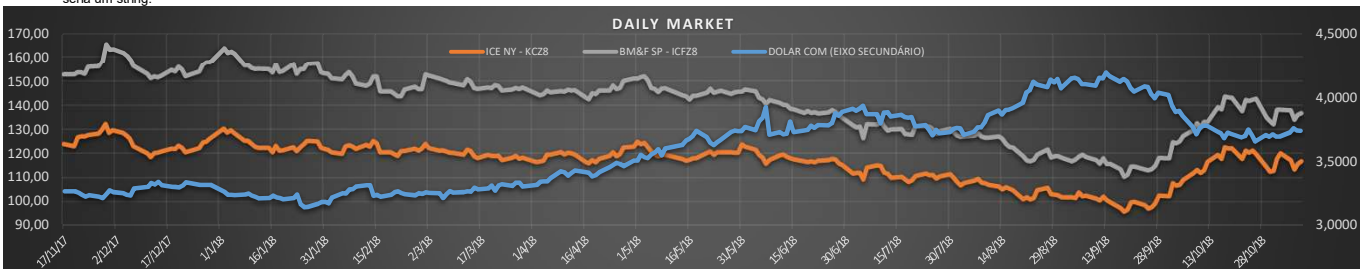

COLABORADORES

CRISTIANE DAMASCENO
ERICKSEN SOUZA
GLAUCIENE PARANHOS DE SOUZA
JOSÉ ANTONIO DOS SANTOS MANGA
KELLY APARECIDA FERREIRA
LEONARDO SOARES
MARCOS TULLIO SARTO
PATRICIA TOMAZ DE ASSIS
SANDRA GOMES
WALLAFE VITOR TAVARES

ASSUNTOS

ADMINISTRATIVO
TRAFFIC/QUALIDADE
RECEPÇÃO
DIRETOR/QUALIDADE/COMERCIAL
CERTIFICAÇÕES
DIRETOR/ADMINISTRATIVO/FINANCEIRO
QUALIDADE
ASSISTENTE ADM/FINANCEIRO
QUALIDADE
QUALIDADE/COMERCIAL

SKYPE

mcc.fiscal
ericksen_wcs@hotmail.com
live:secretaria_4359
mangajpao
kelly-ferreira1
lss_82
mcc_adrielle
sandra.gomes.mangacoffee
wallafe.vit7@live.com

E-MAIL

fiscal@mangacoffee.com.br
traffic@mangacoffee.com.br
secretaria@mangacoffee.com.br
manga@mangacoffee.com.br
certificacao@mangacoffee.com.br
leonardo@mangacoffee.com.br
adm@mangacoffee.com.br
classificacao@mangacoffee.com.br

CEL. / WHATSAPP

+55 35 9 8810 5347
+55 35 9 9199 4980
+55 35 9 9800 1785
+55 35 9 8433 3280
+55 35 9 8817 3837
+55 35 9 8893 9033
+55 35 9 8722 3328
+55 35 9 8832 5558
+55 35 9 9237 6798
+55 35 9 8834 5601
+55 35 9 9215 0026

CEL. ADICIONAL

-
+55 35 9 8879 9171
+55 35 9 8721 5876
+55 35 9 8879 9169
-
+55 35 9 8722 3328
+55 35 9 8832 5558
+55 35 9 9813 7640
+55 35 9 8705 7164
+55 35 9 8839 8466