

29/11/2018

ICE: CONTRACT	SETTLE
KCH9	112,30
KCK9	115,15
KCN9	117,80
KCU9	120,35
KCZ9	123,95

SPREAD: ICE (CTS/LB)	
-2,85	March/May
-2,65	May/July
-2,55	July/September
-3,60	September/December
-3,50	December/March

BM&F: CONTRACT	SETTLE
ICFH19	133,10
ICFU19	140,35

ARBITRAGEM: ICE/BM&F (CTS/LB)	
-11,68	March/March
-14,25	September/September

DOLAR: CONTRACT	SETTLE
DOL COM - DOLAR COMERCIAL	3,8580

FISICO: BASE DE MERCADO PRATICADA POR COMPRADORES - IDEIA	
PADRÃO 0 - CEREJA	R\$ 470,00
PADRÃO 1A - FC CERRADO	R\$ 450,00
PADRÃO 1B - FC SOUTH OF MINAS	R\$ 440,00
PADRÃO 2 - GOOD CUP DURO	R\$ 425,00
PADRÃO 3 - GOOD CUP 2 RIADAS	R\$ 415,00
PADRÃO 4 - DURO RIADO RIO (7/2/1)	R\$ 400,00
PADRÃO 5 - RIO	R\$ 375,00
PADRÃO 6A - CONSUMO 600 DEF DURO	R\$ 380,00
PADRÃO 6B - CONSUMO 600 DEF DURO RIADO RIO	R\$ 360,00

Obs: Base de mercado para cafés com 25% de Peneira 17 e acima e com até 20% de catação (max de 0,5% de impureza), exceto padrão 6A e 6B.

FOB: QUALIDADE - CONSIDERANDO O STRING	December/March
NET SELLER NY 2/3 17/18 FC CERRADO	-2
NY 2/3 15/16 FC CERRADO	-5
NY 2/3 14/16 FC CERRADO	-8
NY 2/3 17/18 FC SOUTH OF MINAS	-5
NY 2/3 14/16 FC SOUTH OF MINAS	-11
NY 2/3 17/18 GOOD CUP	-9
NY 3/4 14/16 GOOD CUP	-15
NY 2/3 17/18 GOOD CUP 2 RIOY CUPS	-11
NY 3/4 14/16 GOOD CUP 2 RIOY CUPS	-17
NY 5/6 13UP 300 DEF COB GRINDERS	-17
NY 5/6 12UP 350 DEF COB GRINDERS	-20
NY 3 17/18 RM (US\$ / 50 KGS)	102
NY 4 15/16 RM (US\$ / 50 KGS)	98
NY 4 14/16 RM (US\$ / 50 KGS)	95

Obs: Fob contra níveis de reposição de mercado fisico mencionados acima e ideia do que seria um string.

Brasileiro consome mais café e mantém país na liderança mundial

O consumo brasileiro de café, excluindo as bebidas prontas para beber (conhecidas como RTD ou ready to go, em inglês) cresceu entre 3% e 3,5% em 2018, atingindo 22,9 milhões de sacas de 48 quilos (já descontadas as perdas após a torrefação e moagem) ou 1,1 milhão de toneladas, segundo dados divulgados nesta terça-feira (27/11) pela analista sênior de bebidas da Euromonitor International, Angelica Salado.

O número representa aproximadamente 16% do consumo global de café, tomando por base a mesma metodologia, que foi de 7,3 milhões de toneladas no ano passado. "O Brasil já é o maior consumidor global de café quando excluímos o consumo de bebidas ready to go (vendidas em latinhas), que são contabilizadas em volume e não em peso. O consumo de café no país supera tudo o que é consumido nos Estados Unidos e no Canadá juntos", disse Angelica em apresentação no 26º Encontro Nacional das Indústrias de Café (26º Encafé), em Punta del Este, no Uruguai. O Encafé é promovido pela Associação Brasileira da Indústria de Café (Abic) e ocorre até esta quinta-feira (29/11).

Segundo a analista sênior da empresa de consultoria de mercado, quando se considera o consumo nacional excluídas as bebidas prontas para vender o país vem se consolidando no primeiro lugar desde 2014. O brasileiro consome em média 839 xícaras de café por ano (de 40 ml) - considerando todas as categorias de café, exceto as prontas para beber -, mais do que 5 vezes a média mundial, segundo dados apresentados por Angelica.

Fonte: Globo Rural

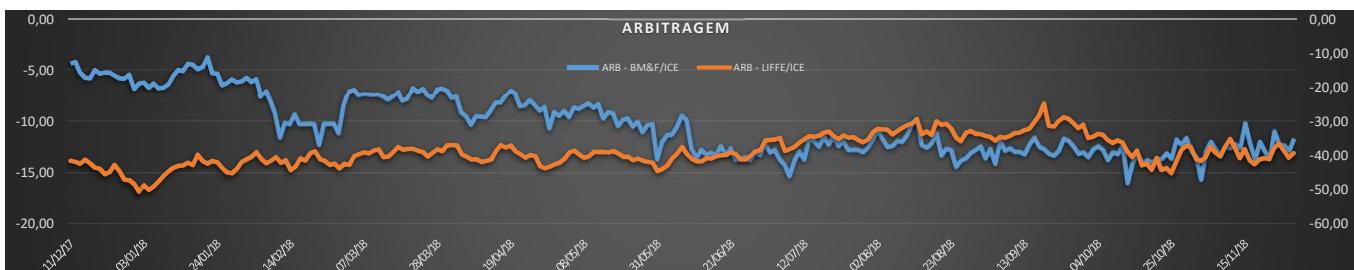
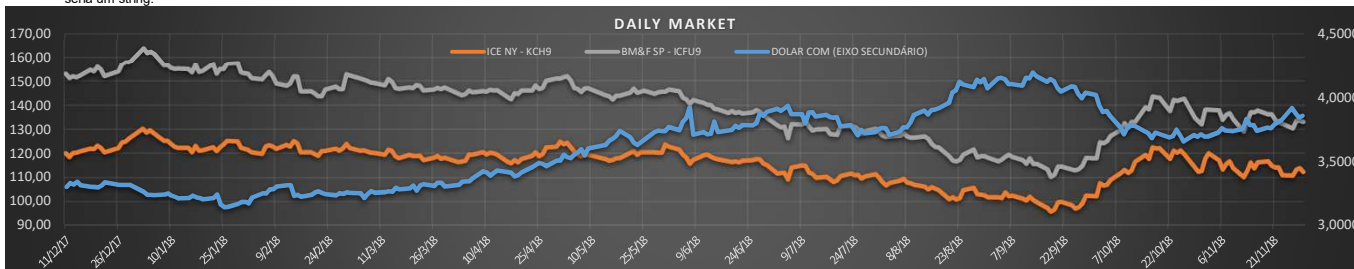

COLABORADORES

CRISTIANE DAMASCENO
ERICKSEN SOUZA
GLAUCIENE PARANHOS DE SOUZA
JOSÉ ANTONIO DOS SANTOS MANGA
KELLY APARECIDA FERREIRA
LEONARDO SOARES
MARCIO TULLIO SARTO
PATRICIA TOMAZ DE ASSIS
SANDRA GOMES
WALLAFE VITOR TAVARES

ASSUNTOS

ADMINISTRATIVO
TRAFFIC/QUALIDADE
RECEPÇÃO
DIRETOR/QUALIDADE/COMERCIAL
CERTIFICAÇÕES
DIRETOR/ADMINISTRATIVO/FINANCEIRO
QUALIDADE
ASSISTENTE ADM/FINANCEIRO
QUALIDADE
QUALIDADE/COMERCIAL

SKYPE

mcc.fiscal
ericksen_wcs@hotmail.com
live:secretaria_4359
mangajao
kelly-ferreira1
lss_82
mcc_adrielle
sandra.gomes.mangacoffee
wallafe.vit7@live.com

E-MAIL

fiscal@mangacoffee.com.br
traffic@mangacoffee.com.br
secretaria@mangacoffee.com.br
manga@mangacoffee.com.br
certificacao@mangacoffee.com.br
leonardo@mangacoffee.com.br
adm@mangacoffee.com.br
classificacao@mangacoffee.com.br

CEL. / WHATSAPP

+55 35 9 8810 5347
+55 35 9 9199 4980
+55 35 9 9800 1785
+55 35 9 8433 3280
+55 35 9 8817 3837
+55 35 9 8893 9033
+55 35 9 8899 7790
+55 35 9 9237 6798
+55 35 9 8834 5601
+55 35 9 9215 0026

CEL. ADICIONAL

-
+55 35 9 8879 9171
+55 35 9 8721 5876
+55 35 9 8879 9169
-
+55 35 9 8722 3328
-
+55 35 9 9813 7640
+55 35 9 8705 7164
+55 35 9 8839 8466